CONNECT 684

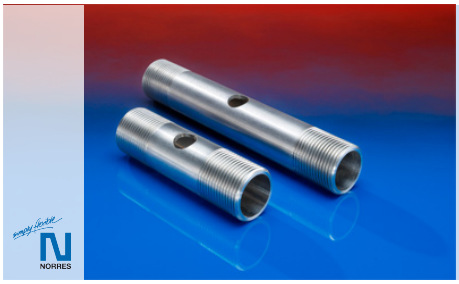

连接头; 用于支撑曝气管两端都成直角

应用

- 膜片管式曝气器, 工业和市政污水处理厂,压缩空气曝气产生细密气泡,在活性池中注入氧气促进硝化反应,持续或间歇性曝气,在固化床和生物反应器中输入氧气并循环,完全混合活化池,砂坑曝气,河流湖泊的再生曝气,水产养殖

结构

不锈钢 (INOX)1.4541 = AISI 321

交货方式

- 其它配件请浏览www.norres.com

长 度 毫 米	用 于 外 部 宽 度	外 部 螺 纹 英 寸	重 量 kg/ m³	订购代码
85	40	3/4"	0,110	684-0085-2770
105	60	3/4"	0,140	684-0105-2770
125	80	3/4"	0,170	684-0125-2770
145	100	3/4"	0,190	684-0145-2770

附件

CONNECT 685

CLAMP 682

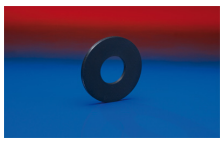

CONNECT 683

CONNECT 681

请参阅安装，操作和维护手册，和其他技术资料请浏览www.norres.com。诺锐保留技术修改的权利。所有指定的数值都是近似值，在室温20°C下取得。