

鸟瞰图视点1

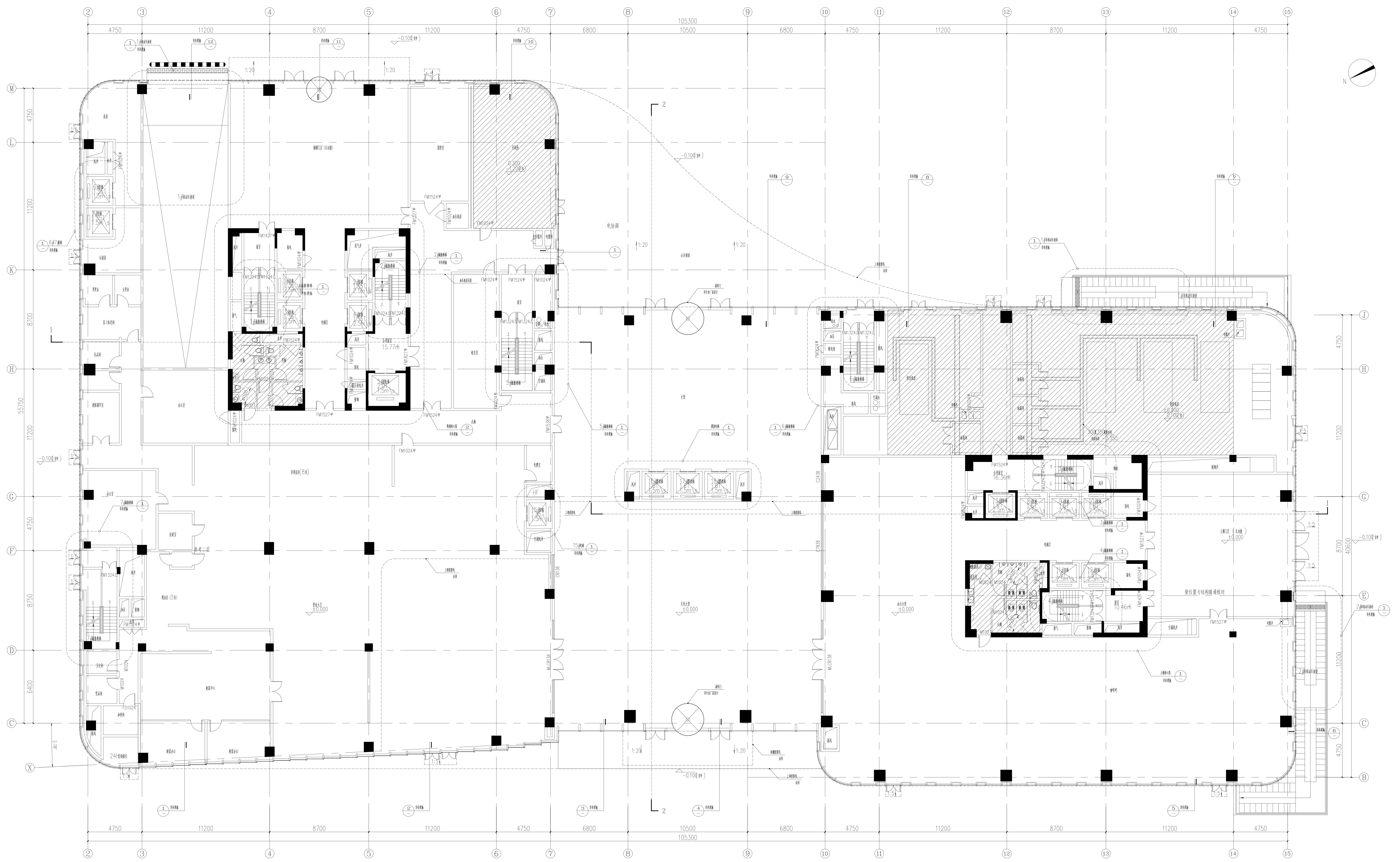



设计总负责人	姓名	签名
专业负责人		
设计人		
注册(执业)章		
预留章		
出图章		
审图章		
竣工章		



一层平面图 1:100

建筑面积: 7214m²
注: 其中文化大堂、会议中心、大堂、大堂休息区、主入口、辅助入口、展览厅、开放书吧、开放书吧、开放书吧

本图纸的著作权及其它相关权益均归浙江省建筑设计研究院 (ZJDI) 所有。图中所含有的技术信息应予以保留, 未经本院书面许可, 不得复制或向任何第三方提供或披露给任何第三方 (本院与客户另有约定的除外)。

建设单位: OWNER

设计单位: DESIGNER

浙江省建筑设计研究院
ZJDI
浙江绿城建筑设计有限公司
地址: 杭州市钱江新城二区钱江世纪城
邮编: 311106

合作设计单位: CO-DESIGNER

姓名	姓名	姓名
审定		
审核		
设计总负责人		
项目经理		
专业负责人		
设计		
制图		
校对		
出图日期		
会签栏		
专业	姓名	签名
建筑		
结构		
给排水		
电气		
空调		
项目名称	PROJECT	
子项目名称	SUBPROJECT	
设计号	设计阶段	
图号	版本号	
图名	分类	

设计总负责人	姓名	签名
专业负责人		
设计人		
注册(执业)章		
预留章		
出图章		
审图章		
竣工章		

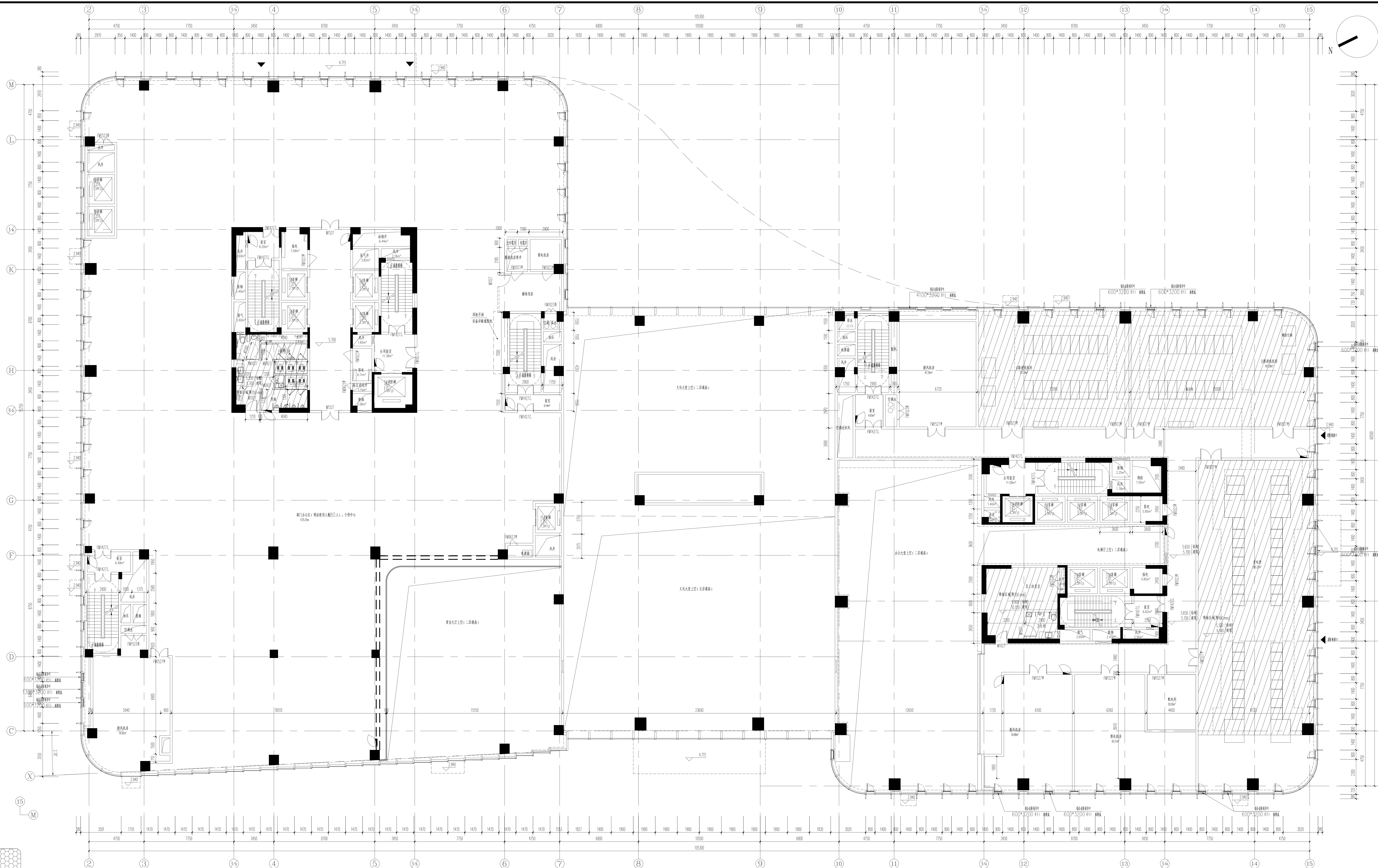

本图纸的著作权及其它相关权益均归浙江建筑设计研究院(2100)所有, 图中所含的技术信息应予以保留, 未经本院书面许可, 不得复制或向任何第三方提供或披露任何内容, 从本约定。

建设单位: OWNER

设计单位: DESIGNER

浙江省建筑设计研究院
Zhejiang Institute of Architectural Design and Research
地址: 浙江省杭州市西湖区... 邮编: 310006

合作设计单位: CO-DESIGNER

5. 指北

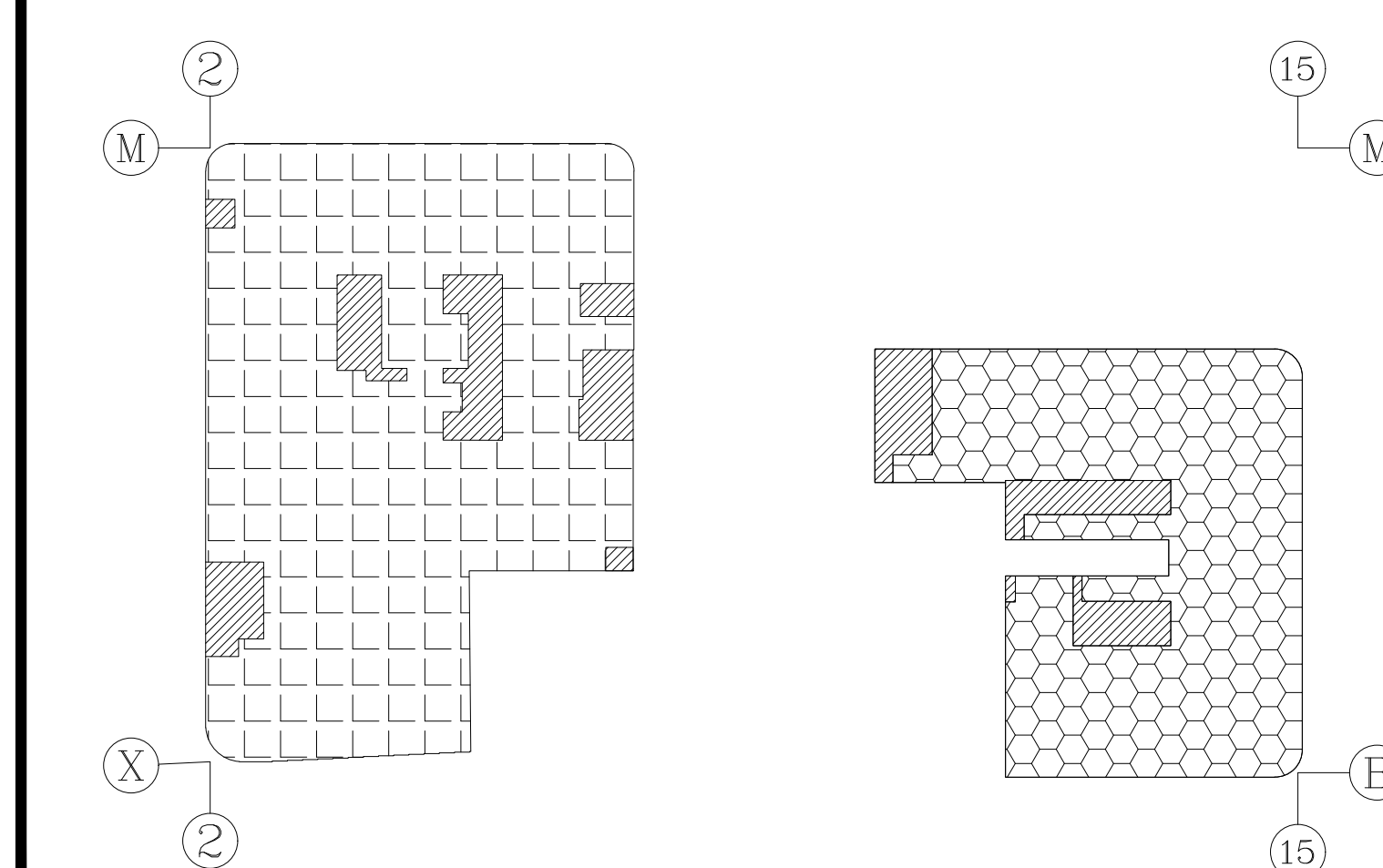

二层平面图 1:100
(建筑面积: 3003m²)

姓名	姓名	姓名
审定		
审核		
设计总负责人		
项目经理		
专业负责人		
设计		
计算		
制图		
校对		
审核		
日期		
专业	姓名	姓名
建筑		
结构		
给排水		
电气		
空调		
项目名称	PROJECT	
项目名称	绍兴银行大厦建设工程	
子项目名称	SUBPROJECT	
设计号	设计阶段	初步设计
图号	建筑-7	版本号
图名		分类

设计总负责人	专业负责人	设计人	注册(执业)章

设计总负责人	专业负责人	设计人	注册(执业)章

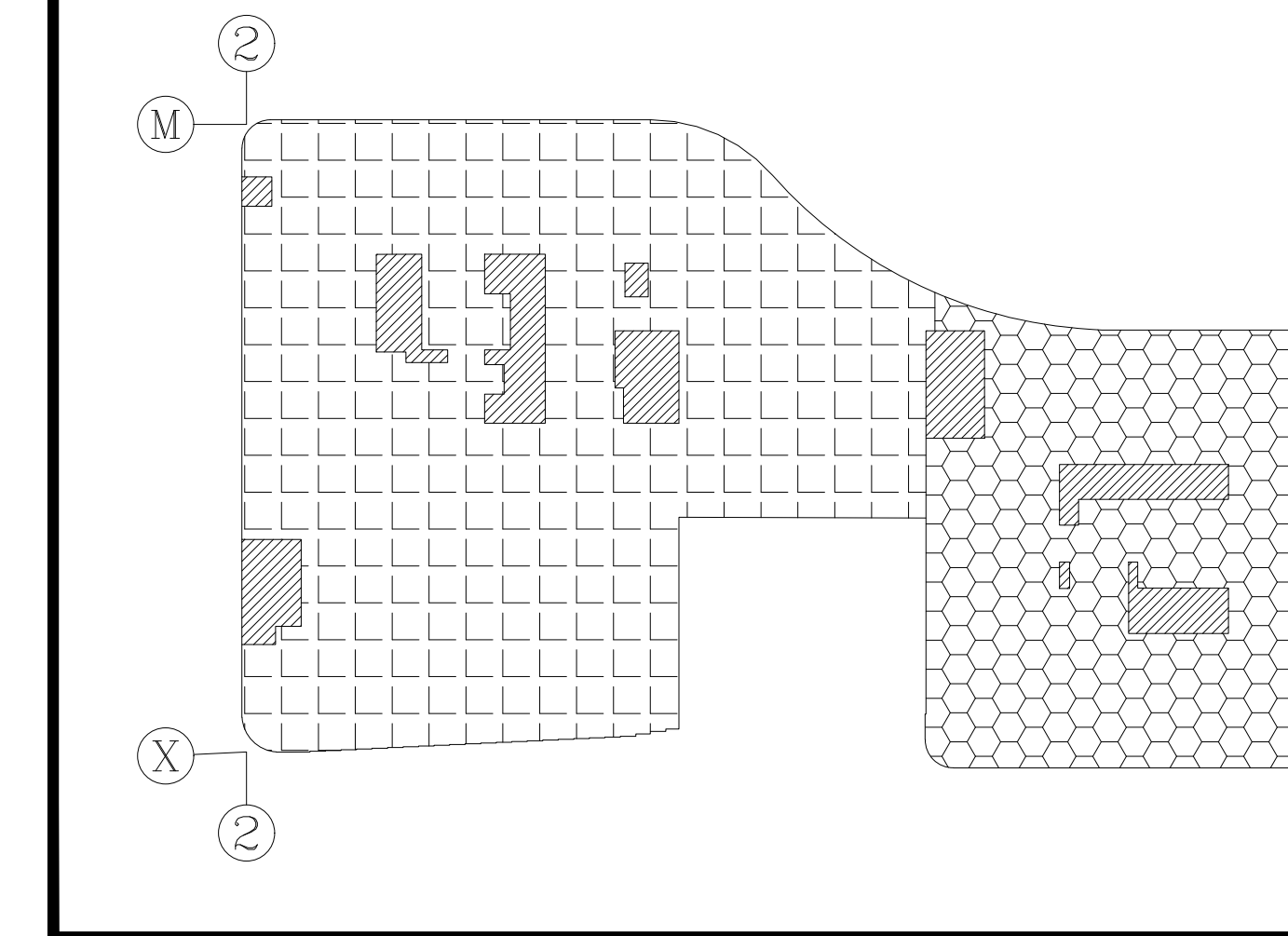
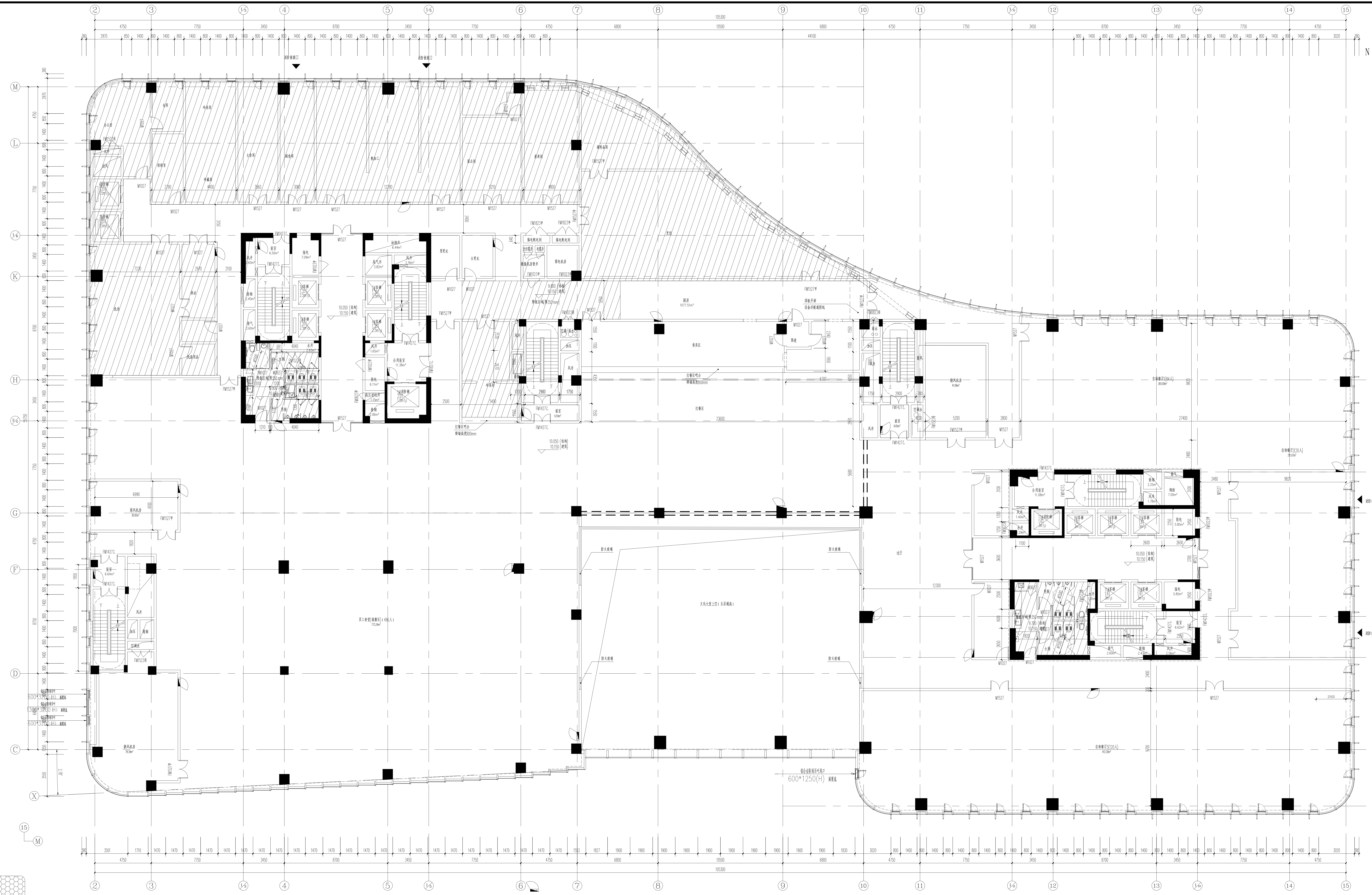

三层平面图 1:100
(建筑面积: 440m²)

建设单位	OWNER
设计单位	DESIGNER
合作设计单位	CO-DESIGNER

审核	姓名	签名
设计总负责人		
项目经理		
专业负责人		
设计		
制图		
校对		
出图日期		

设计号	设计阶段	初步设计
图号	建筑-0	版本号
图名	三层平面图	分类
项目名称	PROJECT	
	绍兴银行大厦建设工程	
子项目名称	SUBPROJECT	

设计总负责人	姓名	签名
专业负责人		
设计人		
注册(执业)章		
预留章		
出图章		
审图章		
竣工章		

5 指北

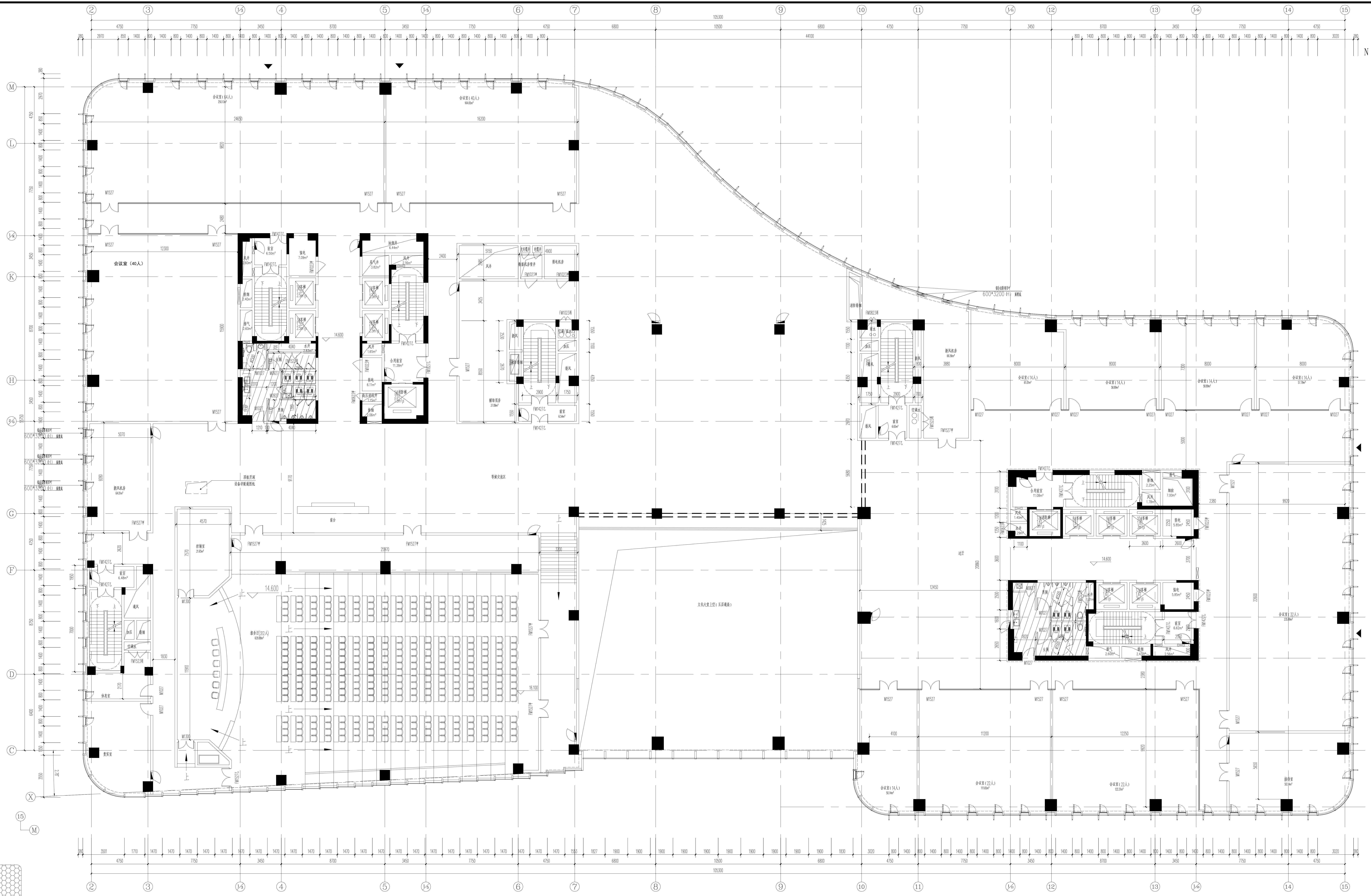
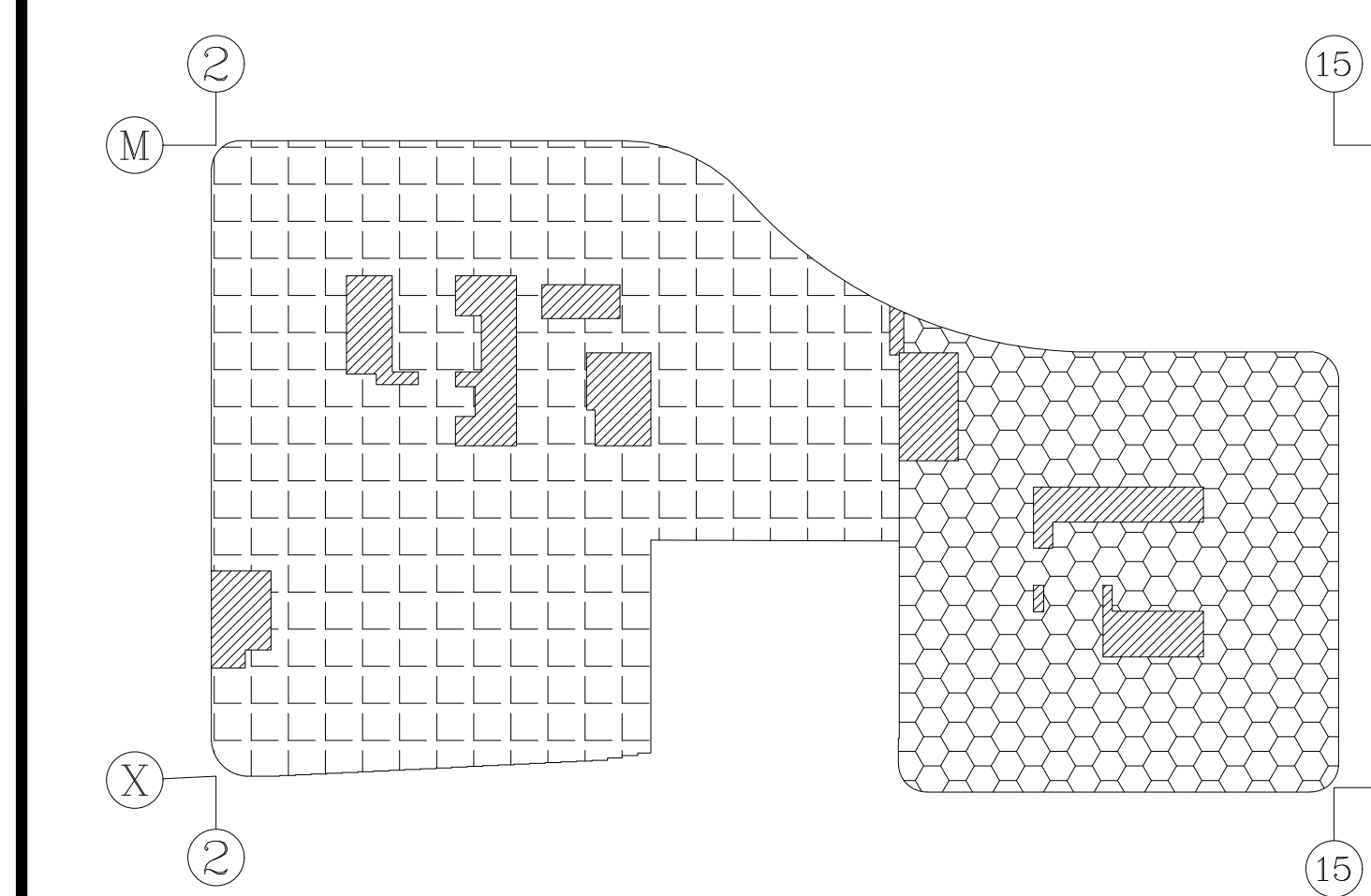

四层平面图 1:100
(建筑面积: 440m²)

设计单位	DESIGNER
设计人	
审核人	
设计总负责人	
项目负责人	
设计人	
注册(执业)章	
预留章	
出图章	
审图章	
竣工章	

姓名	姓名
审核	
设计总负责人	
项目负责人	
设计人	
注册(执业)章	
预留章	
出图章	
审图章	
竣工章	

项目名称	PROJECT	
绍兴银行大厦建设工程		
子项目名称	SUBPROJECT	
设计号	设计阶段	初步设计
图号	建筑-9	版本号
图名	四层平面图	分类

设计总负责人	姓名	签名
专业负责人		
设计人		
注册(执业)章		
预留章		
出图章		
审图章		
竣工章		

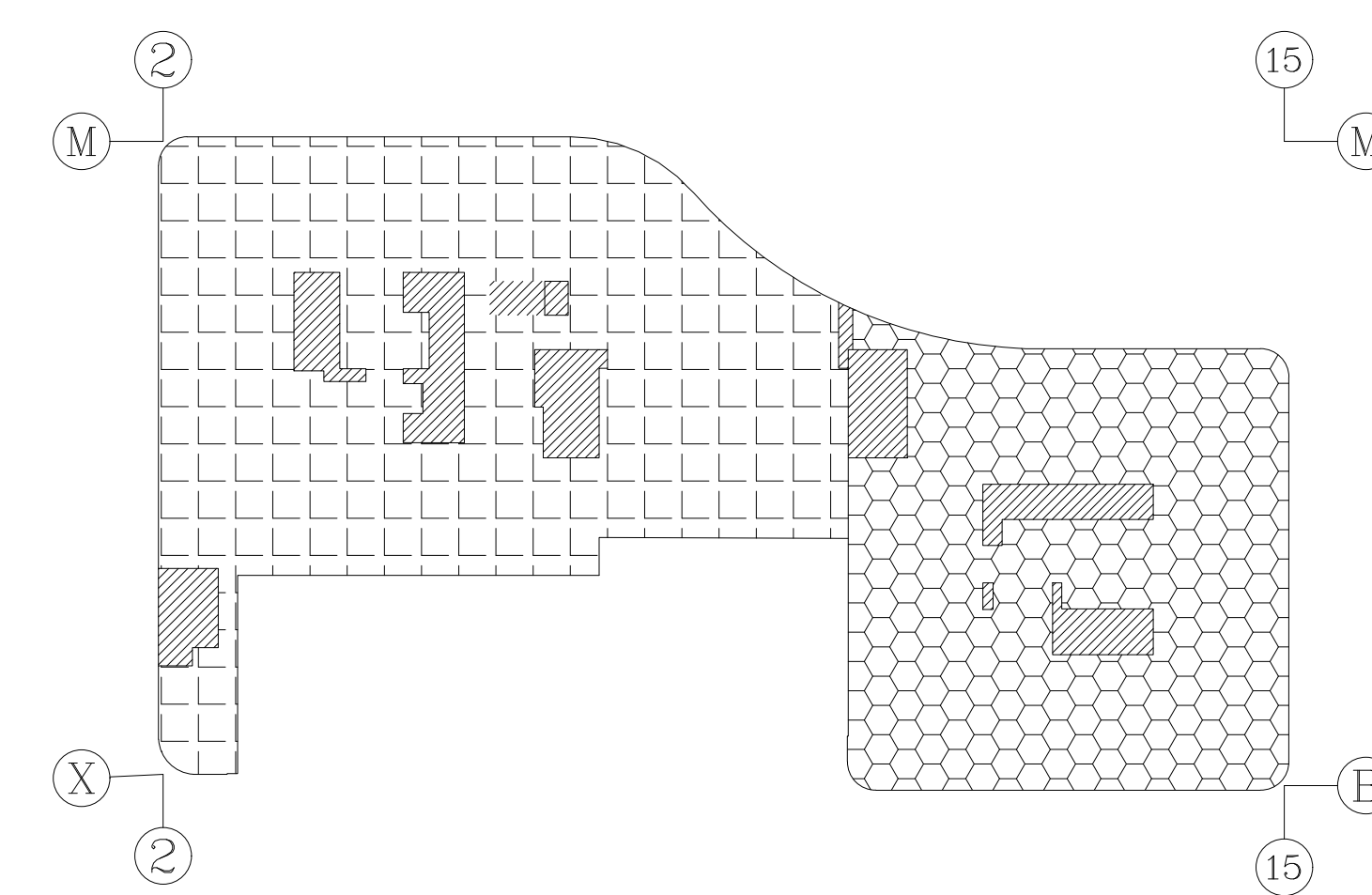
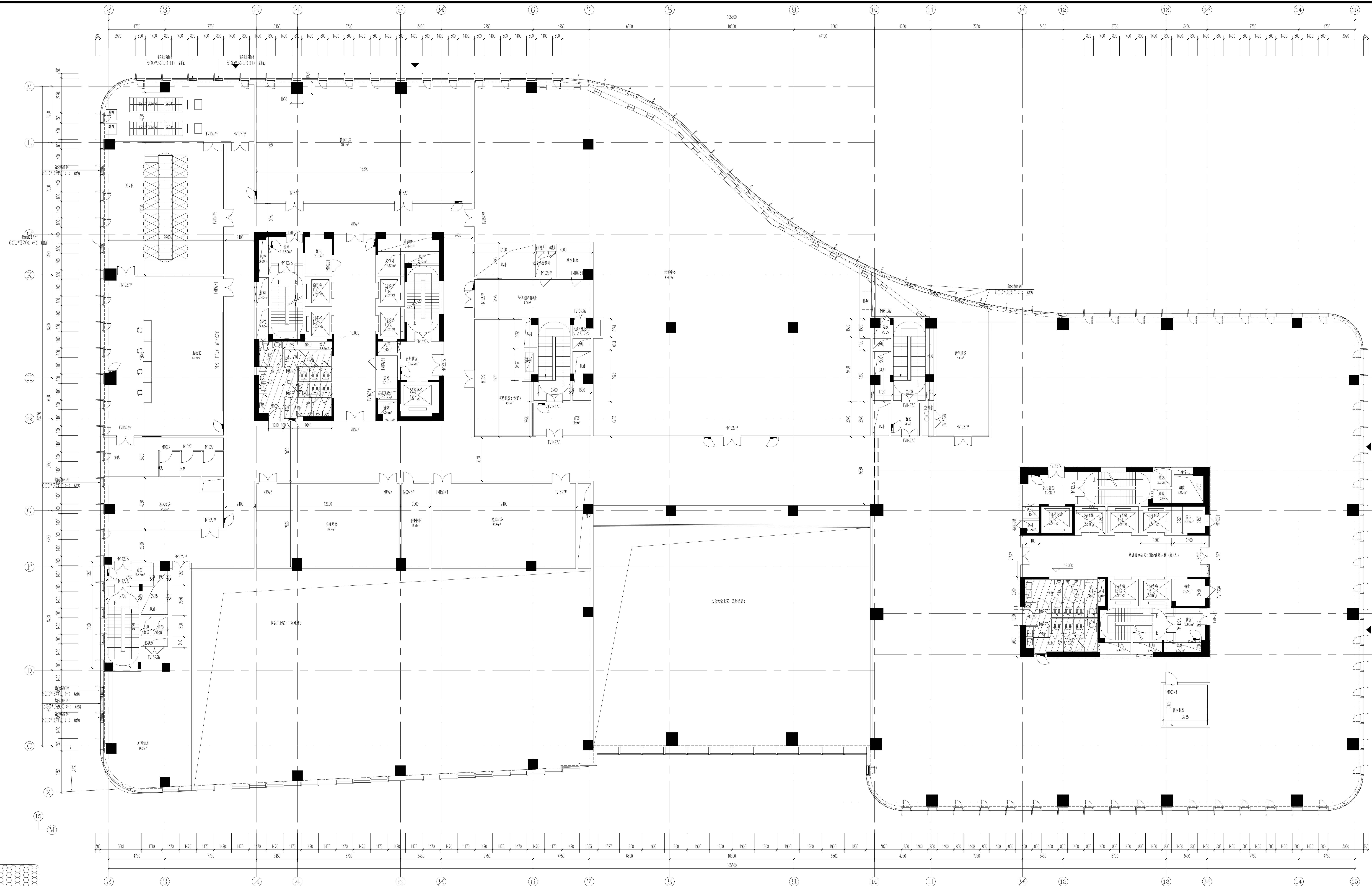

五层平面图 1:100
(建筑面积: 4307m²)

本图纸的著作权及其他相关权益由浙江建筑设计研究院(2100)所有。图中所含的技术信息仅限于本项目。未经本院书面许可,不得复制或向任何第三方提供或披露任何信息。如有侵权,本院保留追究法律责任的权利。

建设单位: OWNER

设计单位: DESIGNER

浙江省建筑设计研究院
Zhejiang Institute of Architectural Design and Research
地址: 浙江省杭州市拱墅区... 邮编: 310006

合作设计单位: CO-DESIGNER

姓名	姓名	姓名
审核		
设计总负责人		
项目经理		
专业负责人		
设计		
计算		
制图		
校对		
出图日期		
会签栏		
专业	姓名	姓名
建筑		
结构		
给排水		
电气		
空调		
项目名称	PROJECT	
绍兴银行大厦建设工程		
子项目名称	SUBPROJECT	
设计号		
图号	建筑-10	版本号
图名	五层平面图	分类

设计总负责人	姓名	签名
专业负责人		
设计人		
注册(执业)章		
预留章		
出图章		
审图章		
竣工章		

本图纸的著作权及其它相关权益由浙江建筑设计研究院(2100)所有。图中所包含的技术信息应予以保留。未经本局书面许可,不得复制或传播。本局不承担因任何第三方(本院与客户另有约定者,从其约定)。

建设单位: OWNER

设计单位: DESIGNER

浙江省建筑设计研究院
Zhejiang Institute of Architectural Design and Research
地址: 杭州钱江新城三翼广场 邮编: 310006

合作设计单位: CO-DESIGNER



六层平面图 1:100
(建筑面积: 3467m²)

姓名	姓名	姓名
审核		
设计总负责人		
项目经理		
专业负责人		
设计		
计算		
制图		
校对		
出图日期		
会签栏		
专业	姓名	姓名
建筑		
结构		
给排水		
电气		
空调		
项目名称	PROJECT	
绍兴银行大厦建设工程		
子项目名称	SUBPROJECT	
设计号	设计阶段	阶段设计
图号	建筑-11	版本号
图名	六层平面图	分类

设计总负责人	专业负责人	设计人	注册(执业)章

预留章	
出图章	
审图章	
竣工章	

比例 1:100

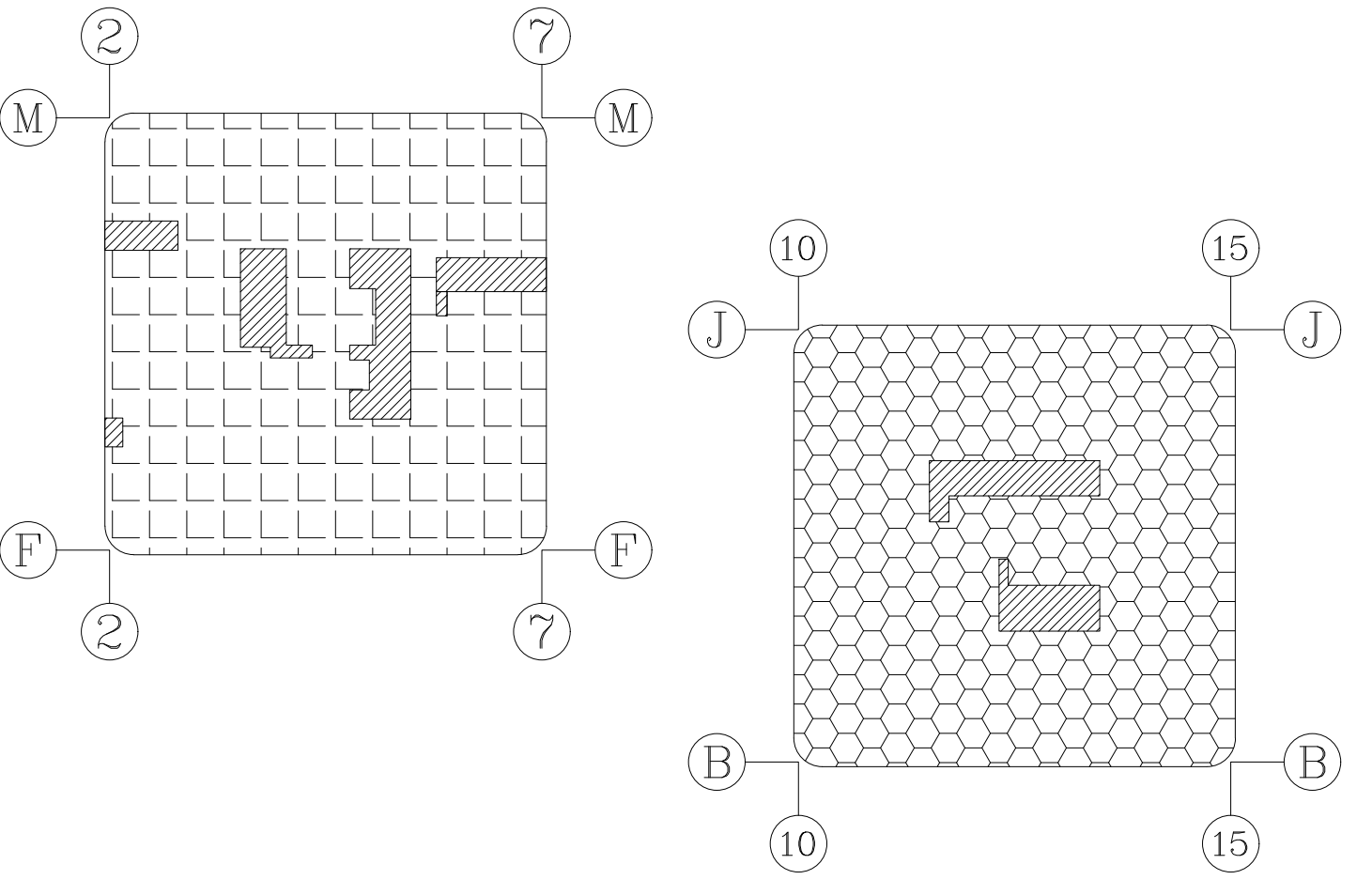
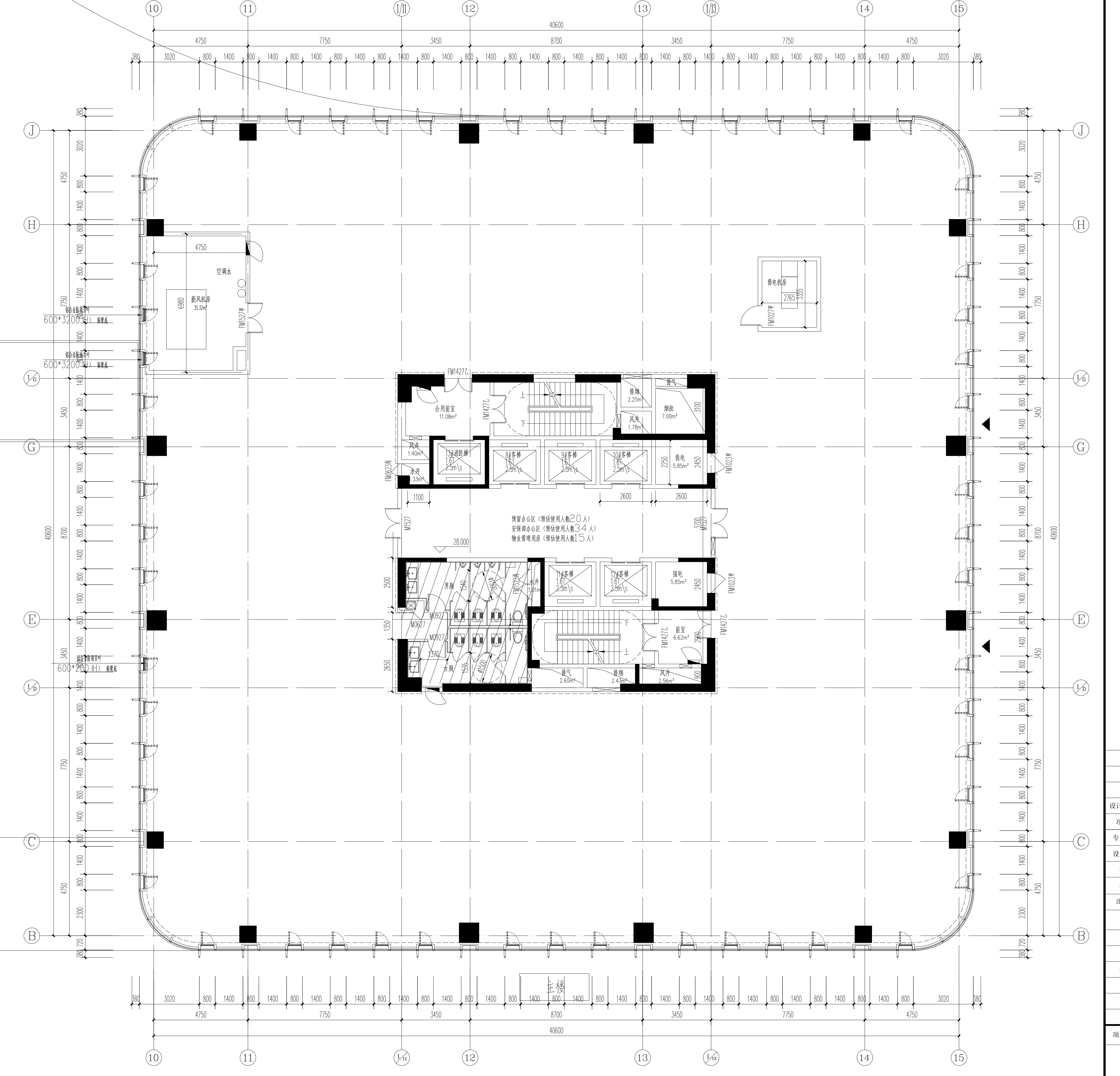
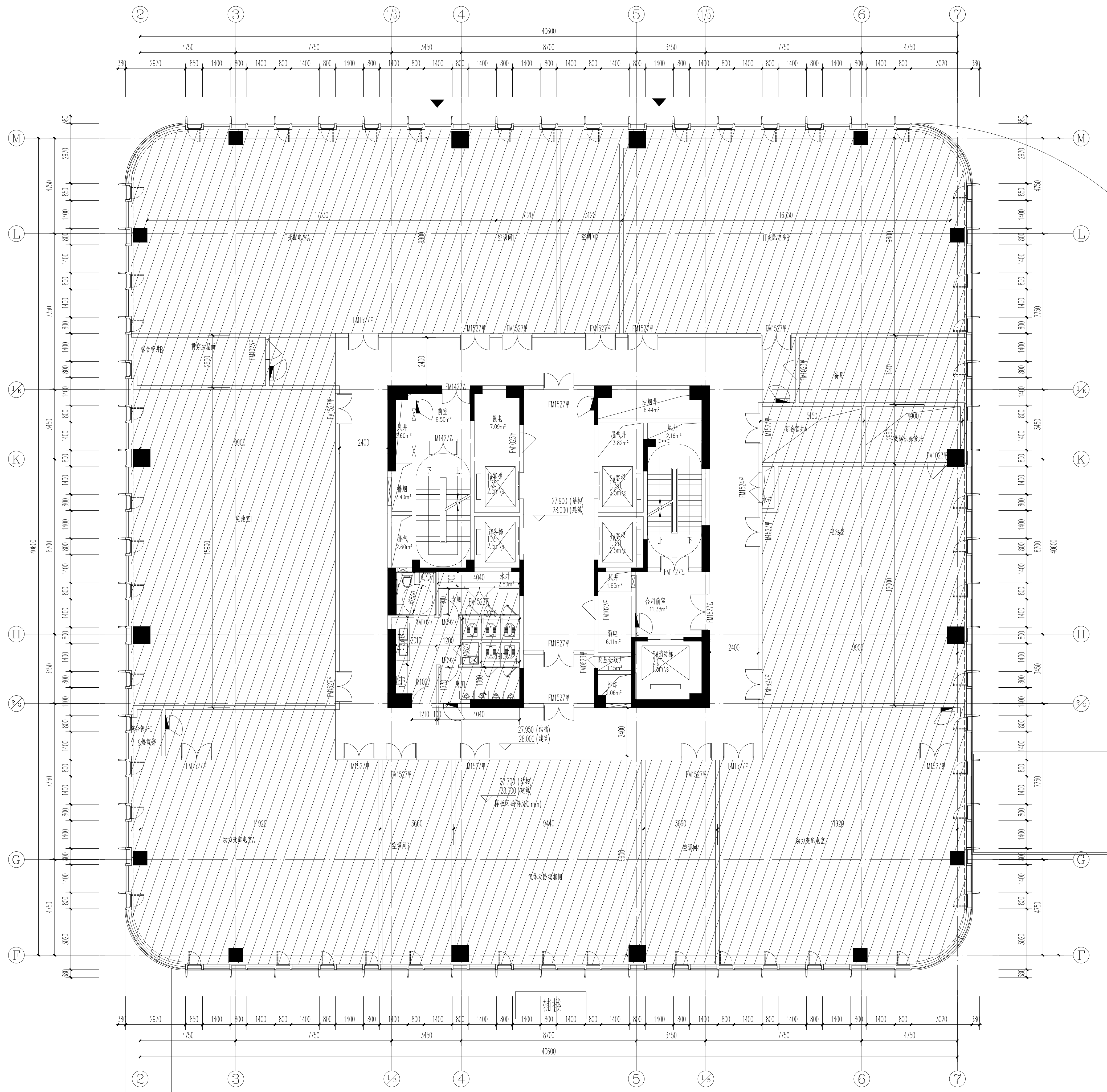

七层平面图 1:100
(建筑层: 345m²)

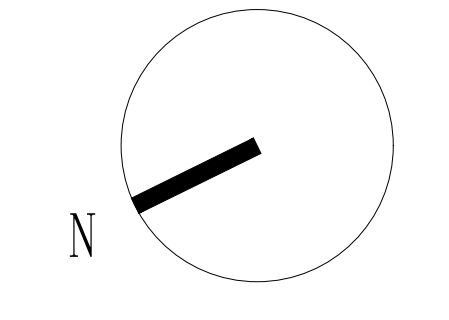

本图纸的著作权及其他合法权益均由浙江
建筑设计研究院 (ZJAD) 所有。图中所含的
有技术信息应予以保留。未经本院书面许可
不得复制或通过网络或其他任何形式向第
三方(本院与客户另有的约定者, 从其约定)。
建设单位: OWNER
设计单位: DESIGNER
浙江省建筑设计研究院
Zhejiang Institute of Architectural Design and Research
地址: 杭州市西湖区... 邮编: 310006
合作设计单位: CO-DESIGNER

姓名	姓名	姓名
审核		
设计总负责人		
项目经理		
专业负责人		
设计		
制图		
校对		
出图日期		
专业	姓名	姓名
建筑		
结构		
给排水		
电气		
空调		
项目名称	PROJECT	
绍兴银行大厦建设工程		
子项目名称	SUBPROJECT	
设计号	设计阶段	初步设计
图号	建筑-12	版本号
图名	七层平面图	分类

设计总负责人	专业负责人	设计人	注册(执业)章
预留章	出图章	审图章	竣工章

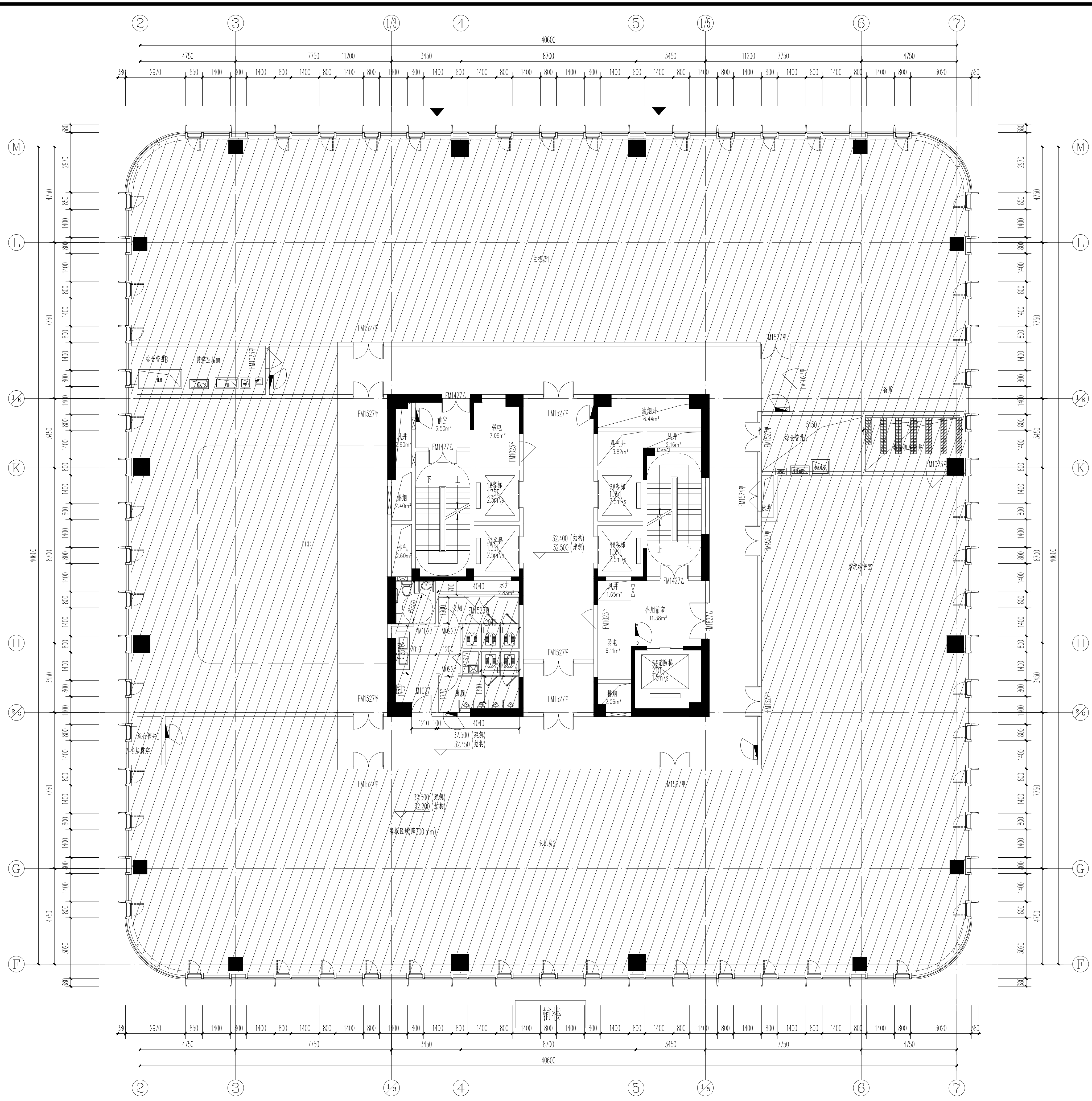

八层平面图 1:100
(建筑面积: 1462m²)

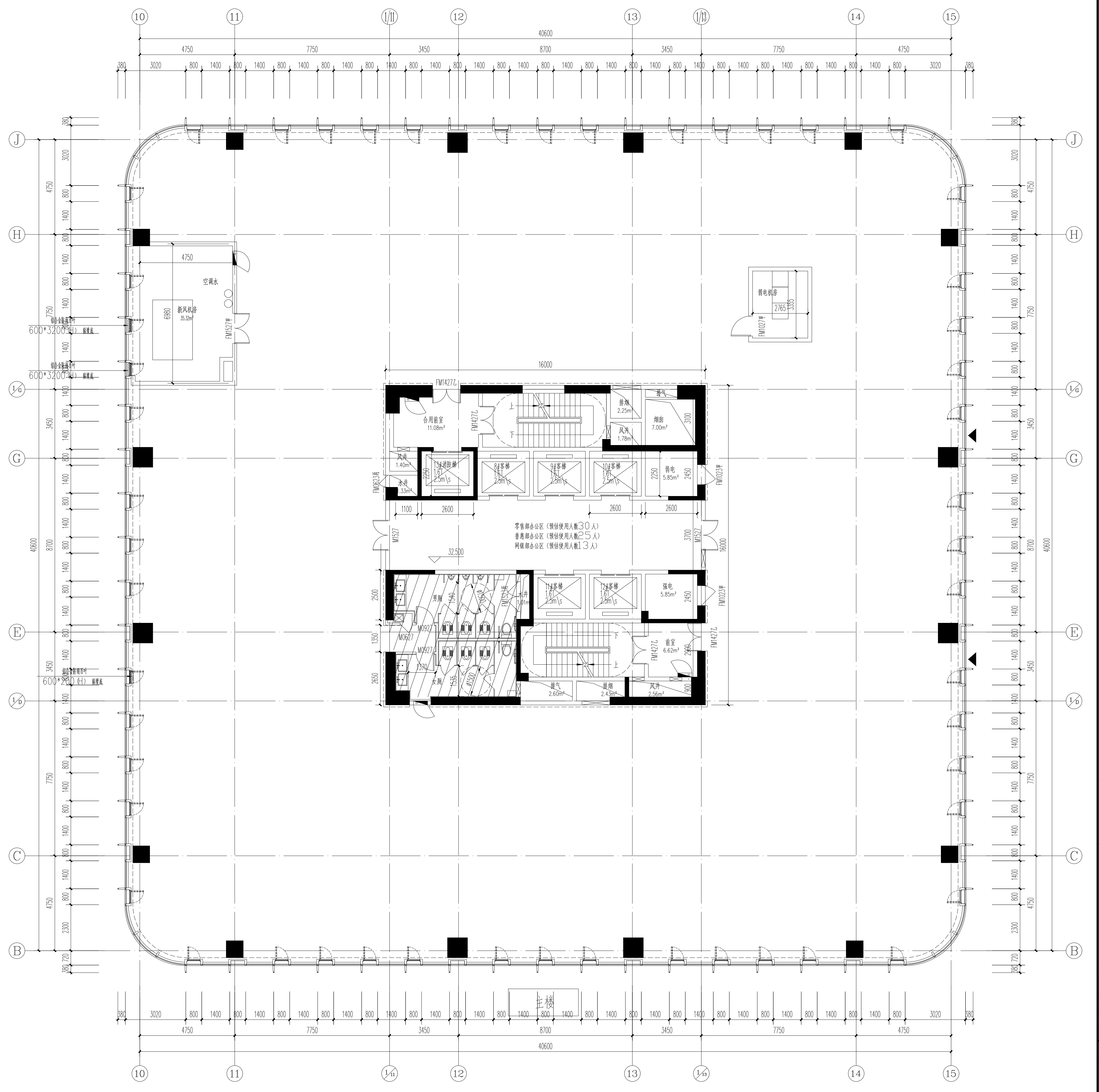

主楼八层平面图 1:100

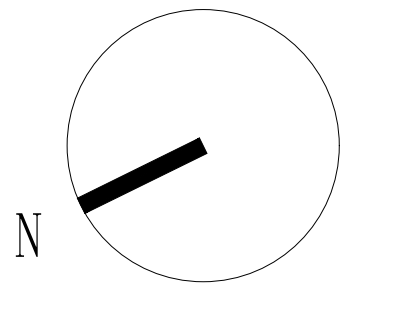
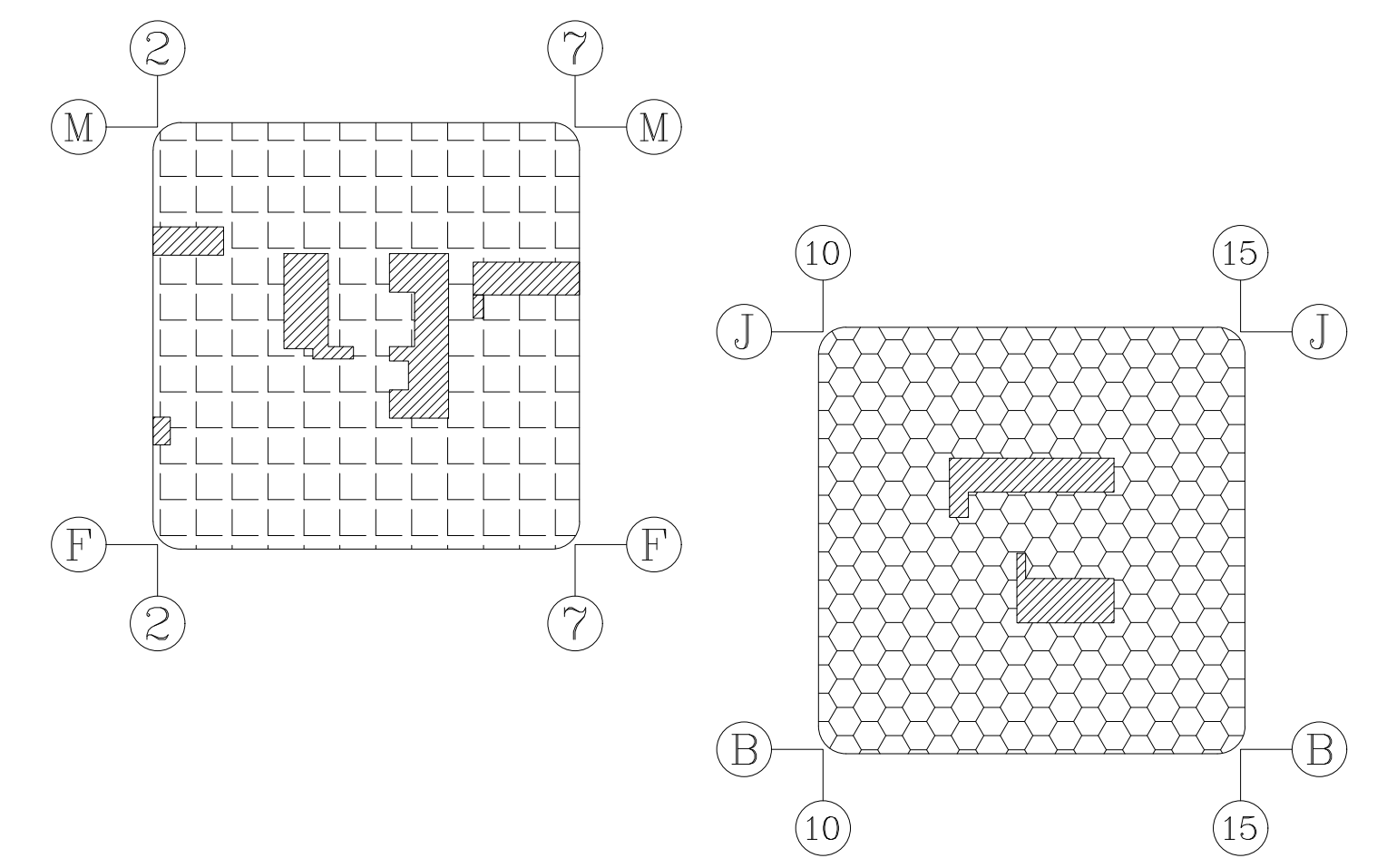

本图纸的著作权及其一切相关权益均归浙江建筑设计研究院 (ZJDI) 所有。图中所含的所有技术信息应予以保留。未经本院书面许可, 不得复制或在本图或网络上以任何形式传播。如有第三方 (本院与客户另有约定者, 从其约定) 擅自复制或传播, 将依法追究其法律责任。

建设单位: OWNER

设计单位: DESIGNER

浙江省建筑设计研究院
Zhejiang Institute of Architectural Design and Research
地址: 杭州市文晖路158号 邮编: 310006
电话: 0571-88211111 传真: 0571-88211112

合作设计单位: CO-DESIGNER

姓名	姓名	姓名
审定		
审核		
设计总负责人		
项目经理		
专业负责人		
设计/计算		
制图		
校对		
出图日期		
会签栏		
专业	姓名	姓名
建筑		
结构		
给排水		
电气		
空调		
项目名称	PROJECT	
绍兴银行大厦建设工程		
子项目名称	SUBPROJECT	
设计号	设计阶段	初步设计
册号	建筑-13	版本号
册名	八层平面图	分类

设计总负责人	专业负责人	设计人	注册(执业)章
预留章			
出图章			
审图章			
竣工章			

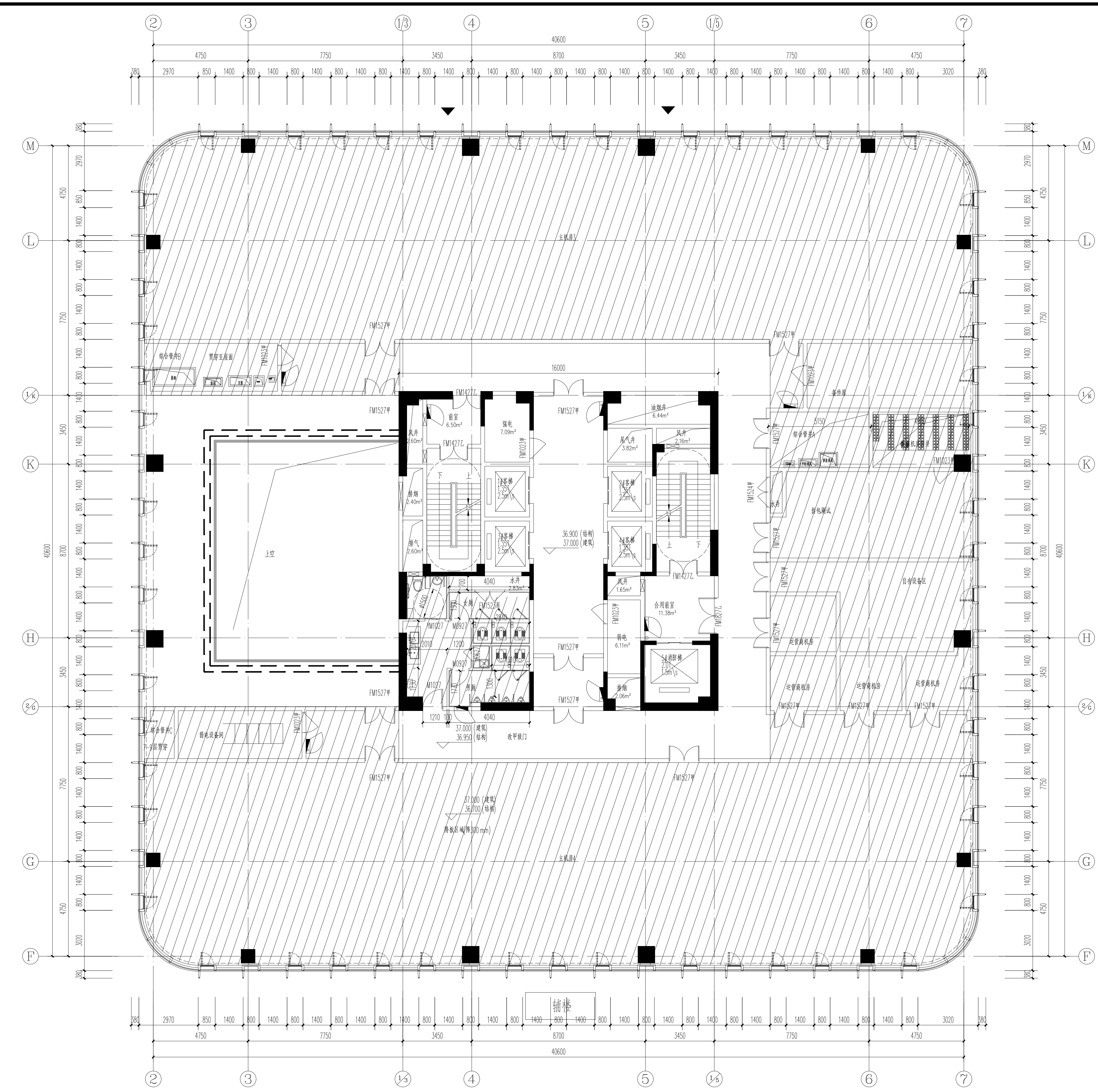

8
影
◀ 楼梯间

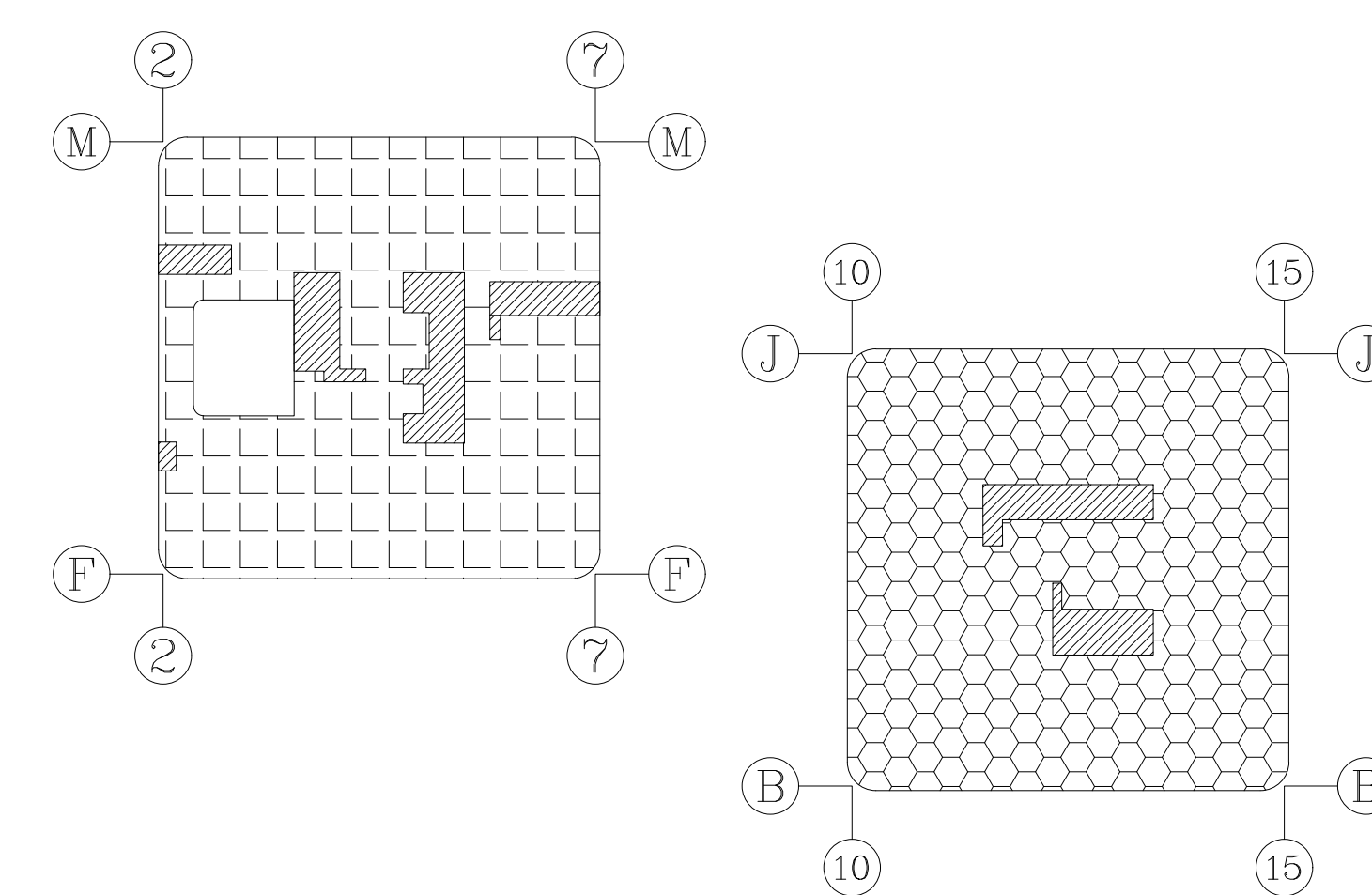
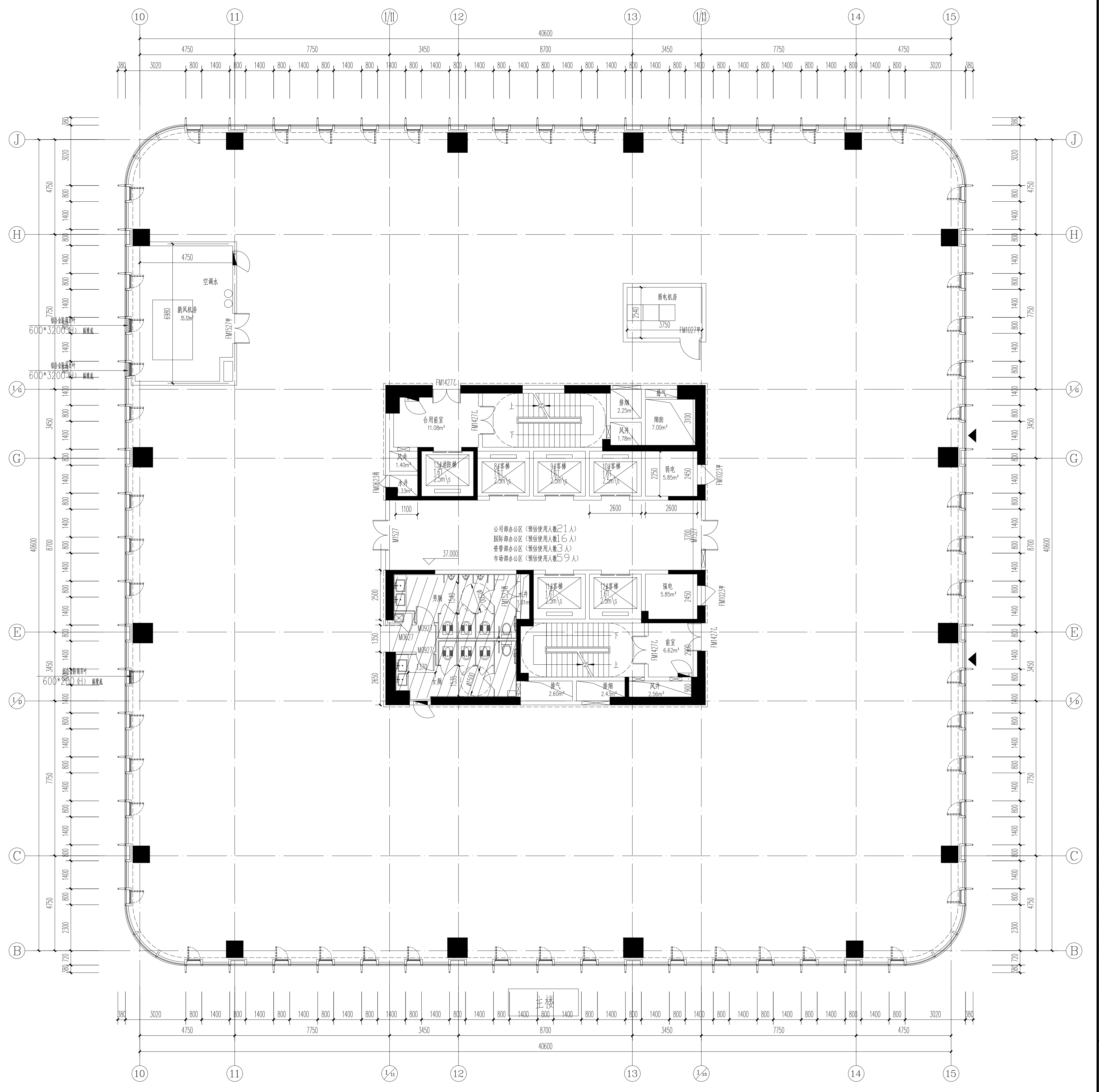

九层平面图 1:100
(建筑面积: 1385m²)

本图纸的著作权及其一切相关收益均归浙江建筑设计研究院 (ZJDI) 所有。图中所含的所有技术信息应予以保密。未经本院书面许可, 不得复制或向任何第三方提供或披露任何内容。	OWNER
建设单位	OWNER
设计单位	DESIGNER
浙江建筑设计研究院 Zhejiang Institute of Architectural Design and Research 浙江省杭州市富阳区富春街道富春东路1000号 邮编: 311006	DESIGNER
合作设计单位	CO-DESIGNER

姓名	姓名	姓名
审定		
审核		
设计总负责人		
项目负责人		
项目经理		
专业负责人		
设计		
计算		
制图		
校对		
出图日期		
会签栏		
专业	姓名	姓名
建筑		
结构		
给排水		
电气		
空调		
项目名称	PROJECT	
绍兴银行大厦建设工程		
子项目名称	SUBPROJECT	
设计号	设计阶段	初步设计
图号	建初-14	版本号
图名	九层平面图	分类

设计总负责人	专业负责人	设计人	注册(执业)章
预留章			
出图章			
审图章			
竣工章			

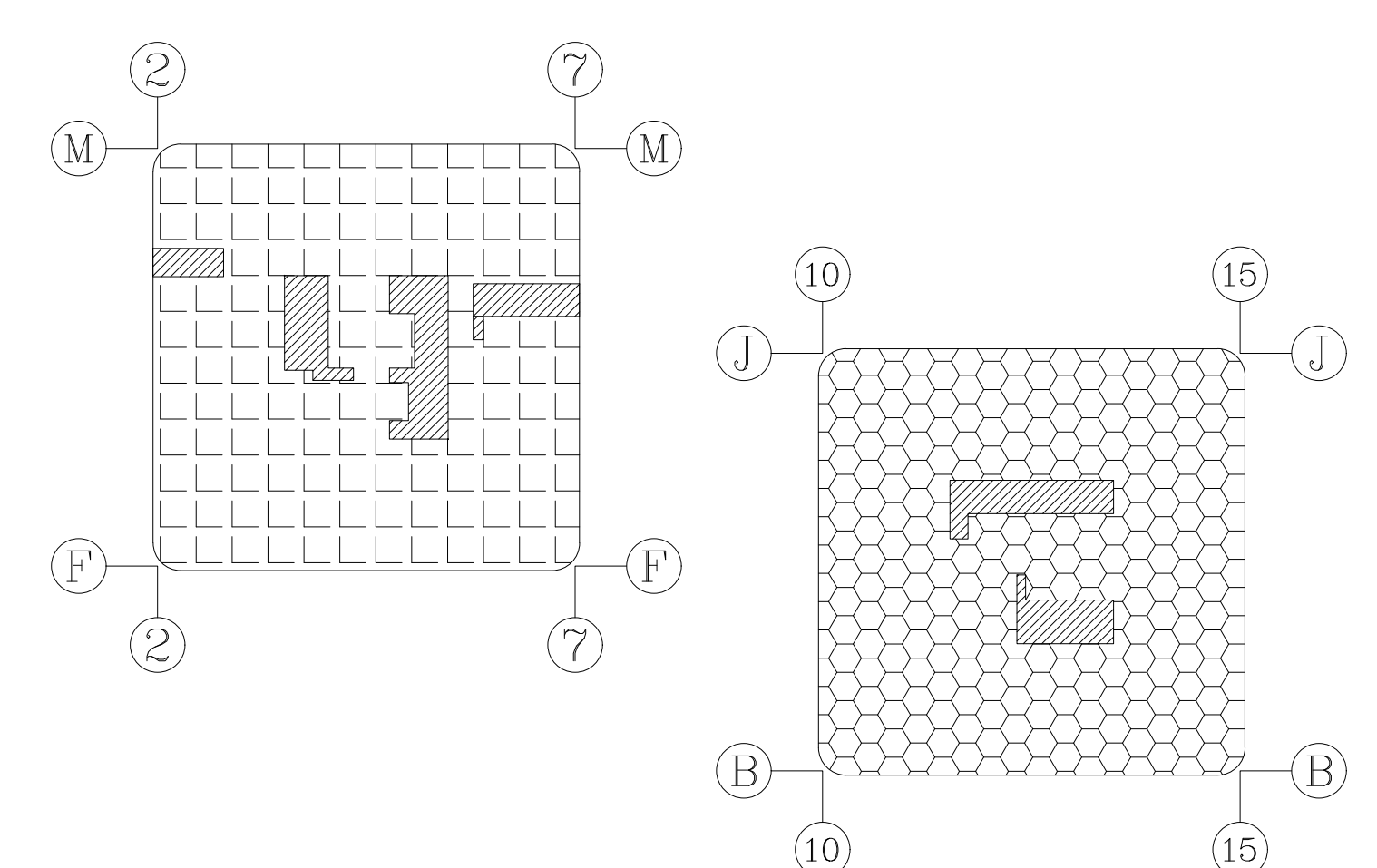
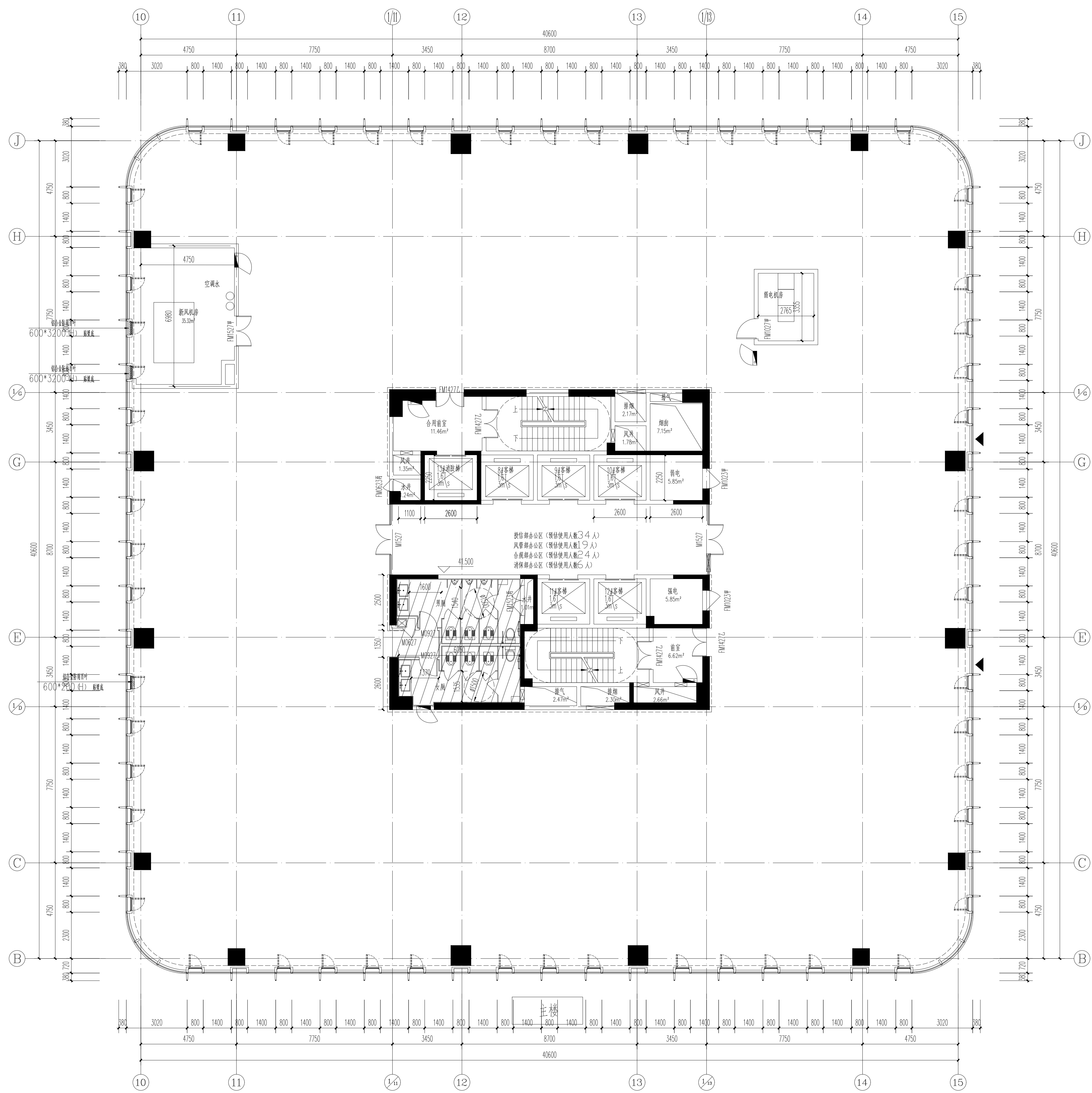
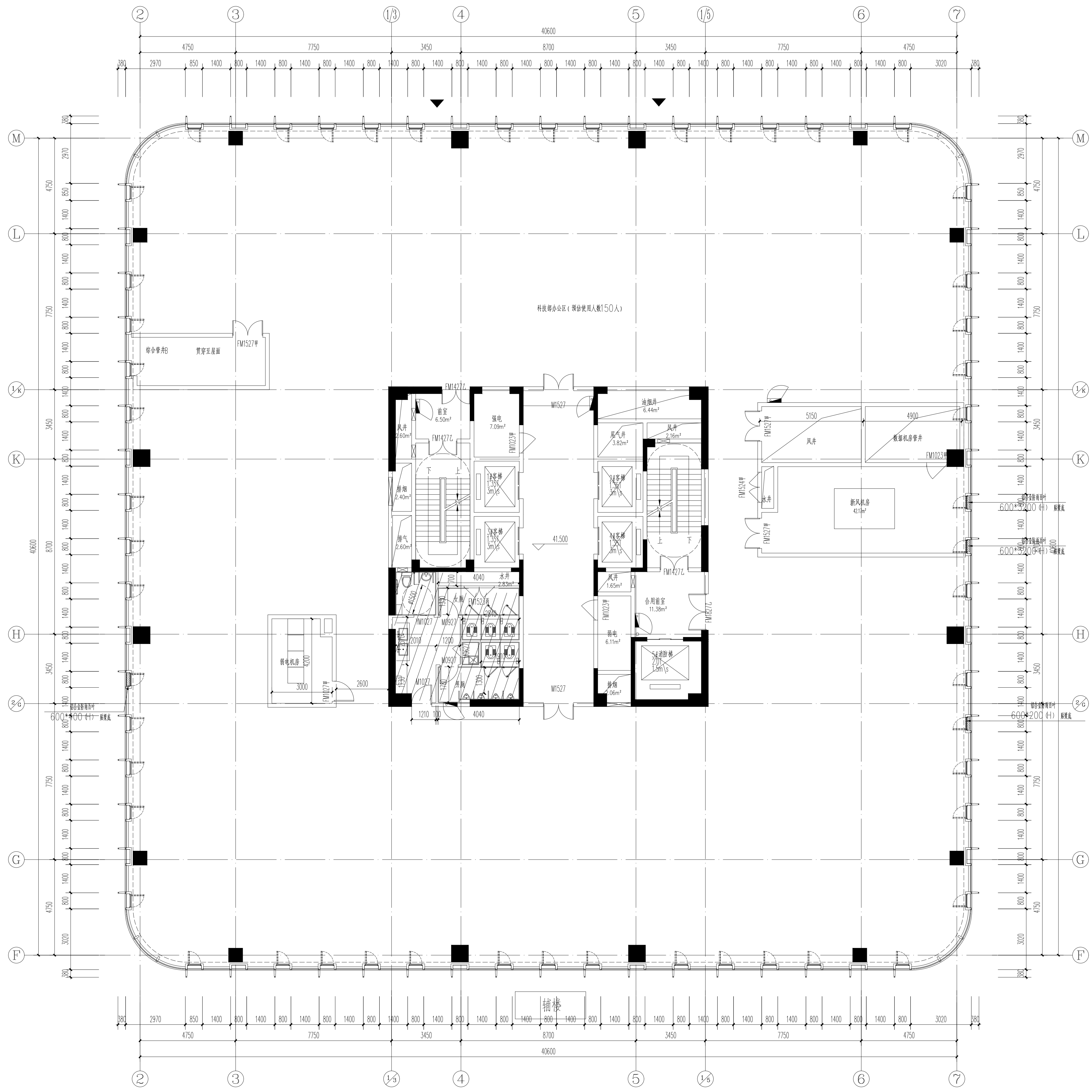

十层平面图 1:100
(建筑面积: 1462m²)

本图纸的著作权及其它相关权益由浙江建筑设计研究院 (ZJDI) 所有。图中所含的所有技术信息应予以保护。未经本院书面许可, 不得复制或向任何第三方提供或披露任何信息。 (本院与客户另有约定者, 从其约定)。	
建设单位	OWNER
设计单位	DESIGNER
浙江建筑设计研究院 Zhejiang Institute of Architectural Design and Research 浙江省杭州市西湖区西溪路555号 邮编: 310006	
合作设计单位	CO-DESIGNER

姓名	姓名	姓名
审定		
审核		
设计总负责人		
项目经理		
专业负责人		
设计		
计算		
制图		
校对		
出图日期		
会签栏		
专业	姓名	姓名
建筑		
结构		
给排水		
电气		
空调		

项目名称	PROJECT	
绍兴银行大厦建设工程		
子项目名称	SUBPROJECT	
设计号	设计阶段	初始设计
图号	建初-15	版本号
图名	十层平面图	分类

设计总负责人	姓名	签名
专业负责人		
设计人		
注册(执业)章		
预留章		
出图章		
审图章		
竣工章		

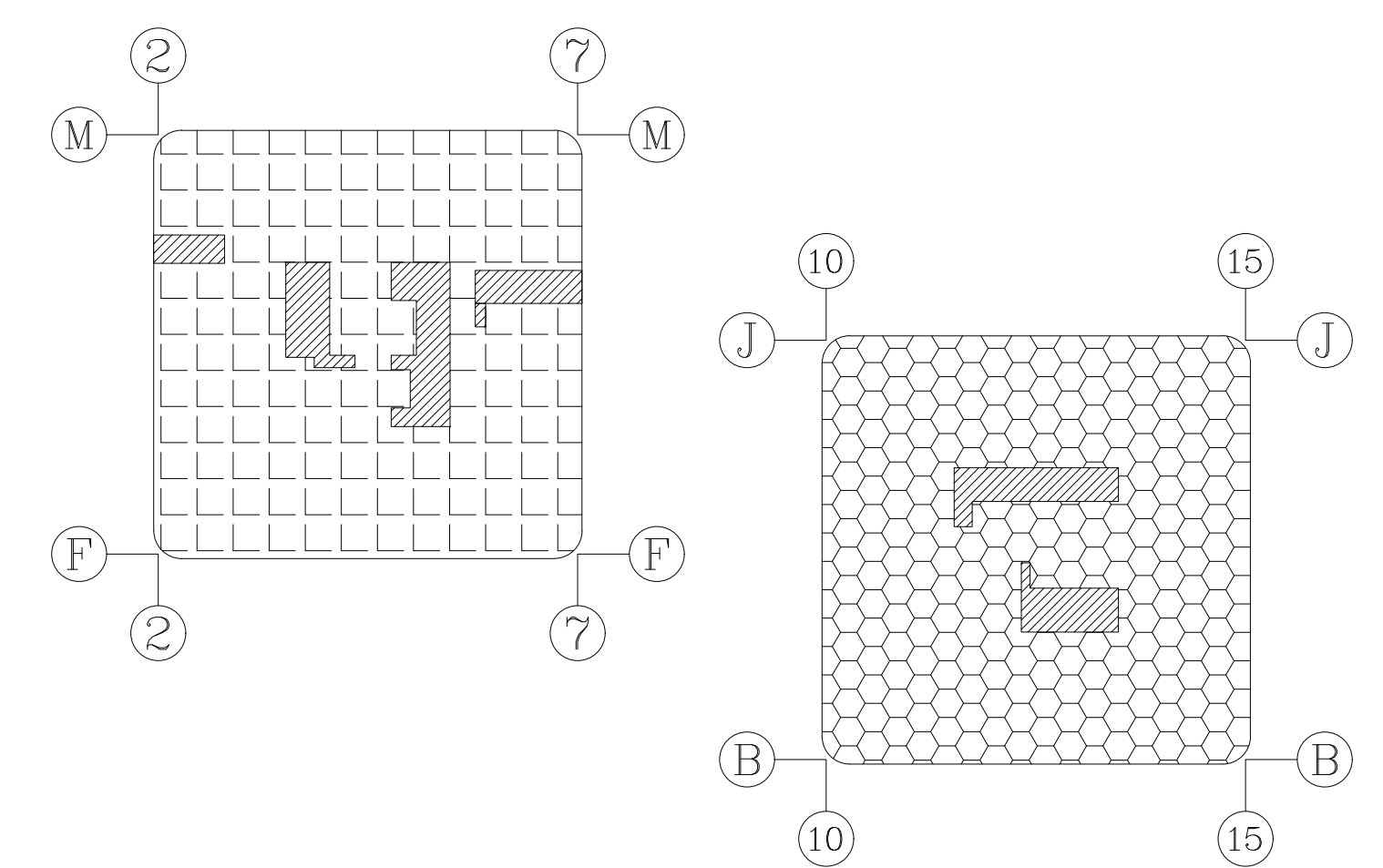
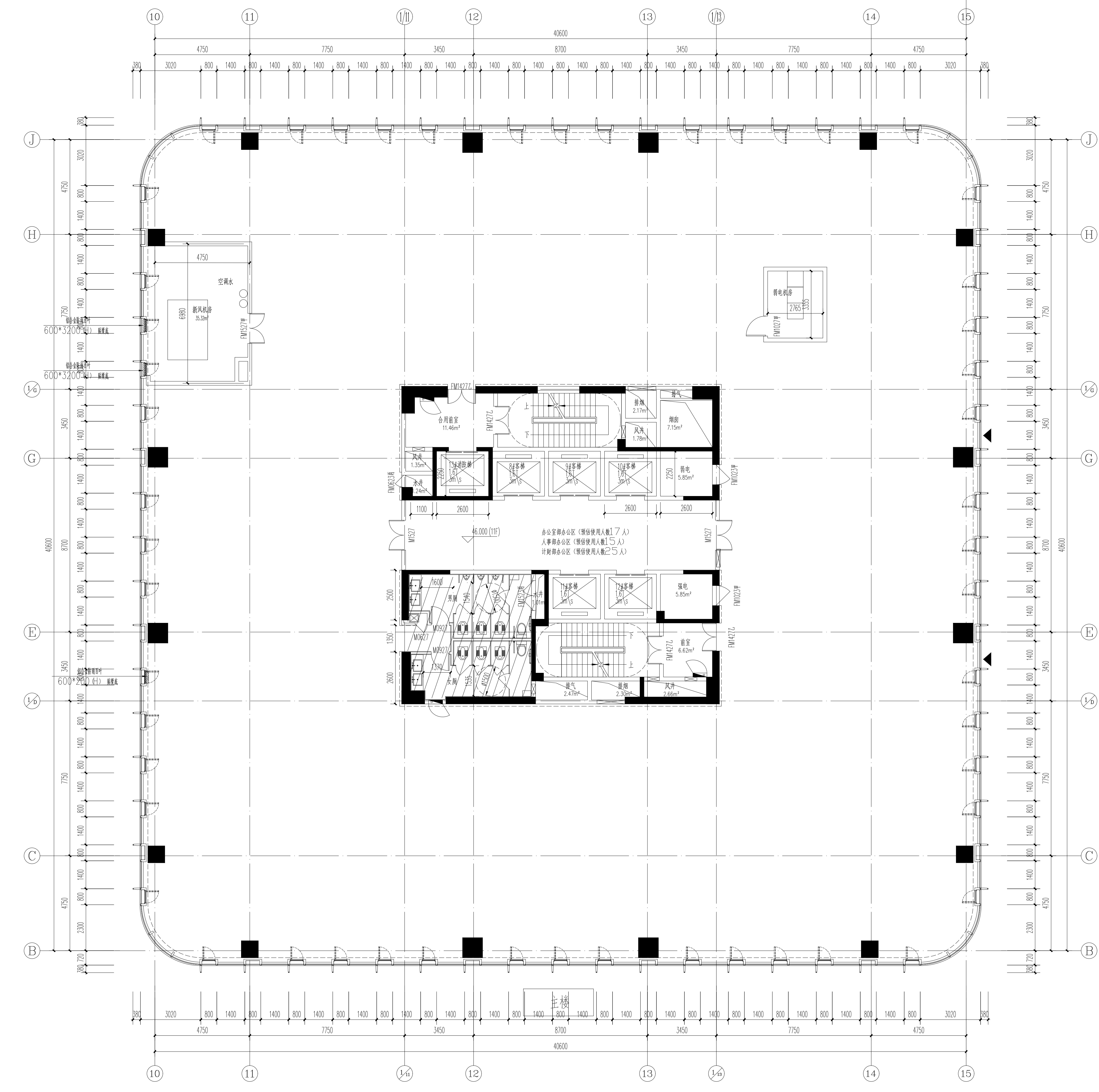
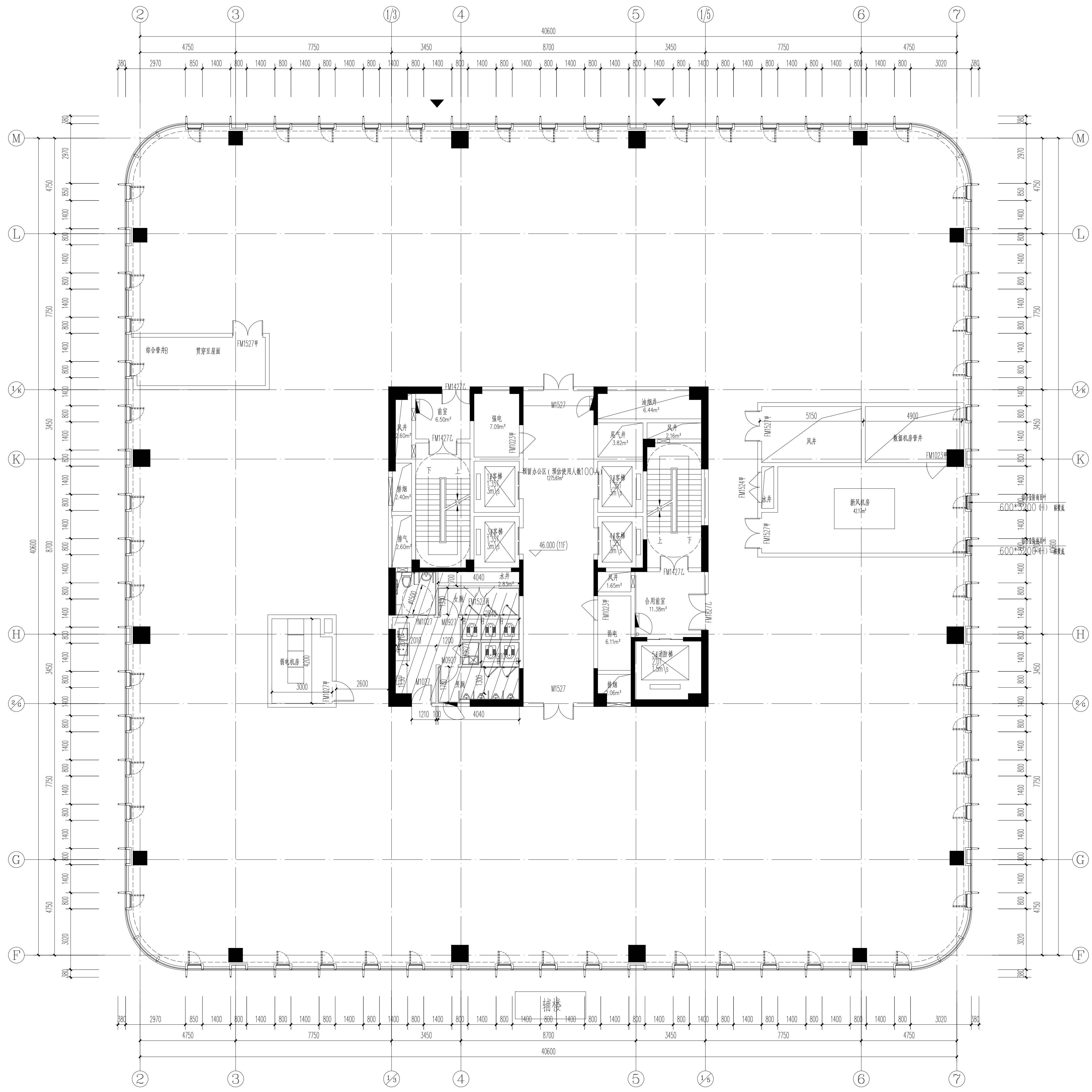

十一层平面图 1:100
(建筑面积: 3462m²)

本图纸的著作权及其它相关权益均归浙江建筑设计研究院(2100)所有。图中所含的所有技术信息应予以保留。未经本院书面许可,不得复制或向任何第三方提供或披露给任何第三方(本院与客户另有约定者,从其约定)。

建设单位	OWNER
设计单位	DESIGNER
浙江省建筑设计研究院	浙江建筑设计研究院
合作设计单位	CO-DESIGNER

姓名	姓名	姓名
审定		
审核		
设计总负责人		
项目经理		
专业负责人		
设计		
计算		
校核		
校对		
出图日期		
会签栏		
专业	姓名	姓名
建筑		
结构		
给排水		
电气		
空调		

项目名称	PROJECT	
绍兴银行大厦建设工程		
子项目名称	SUBPROJECT	
设计号	设计阶段	初步设计
图号	建楼-16	版本号
图名	十一层平面图	分类

设计总负责人	专业负责人	设计人	注册(执业)章
预留章			
出图章			
审图章			
竣工章			

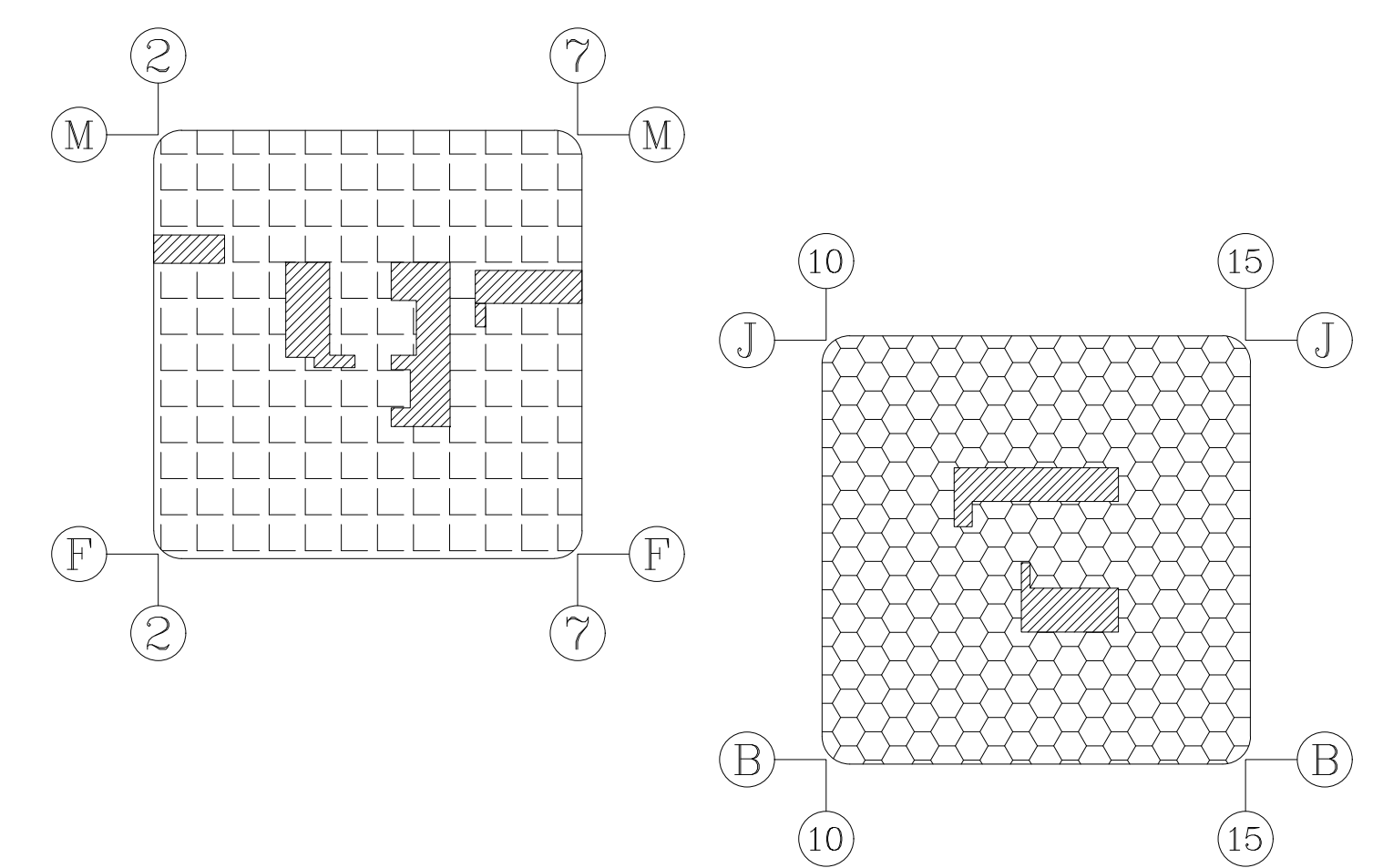
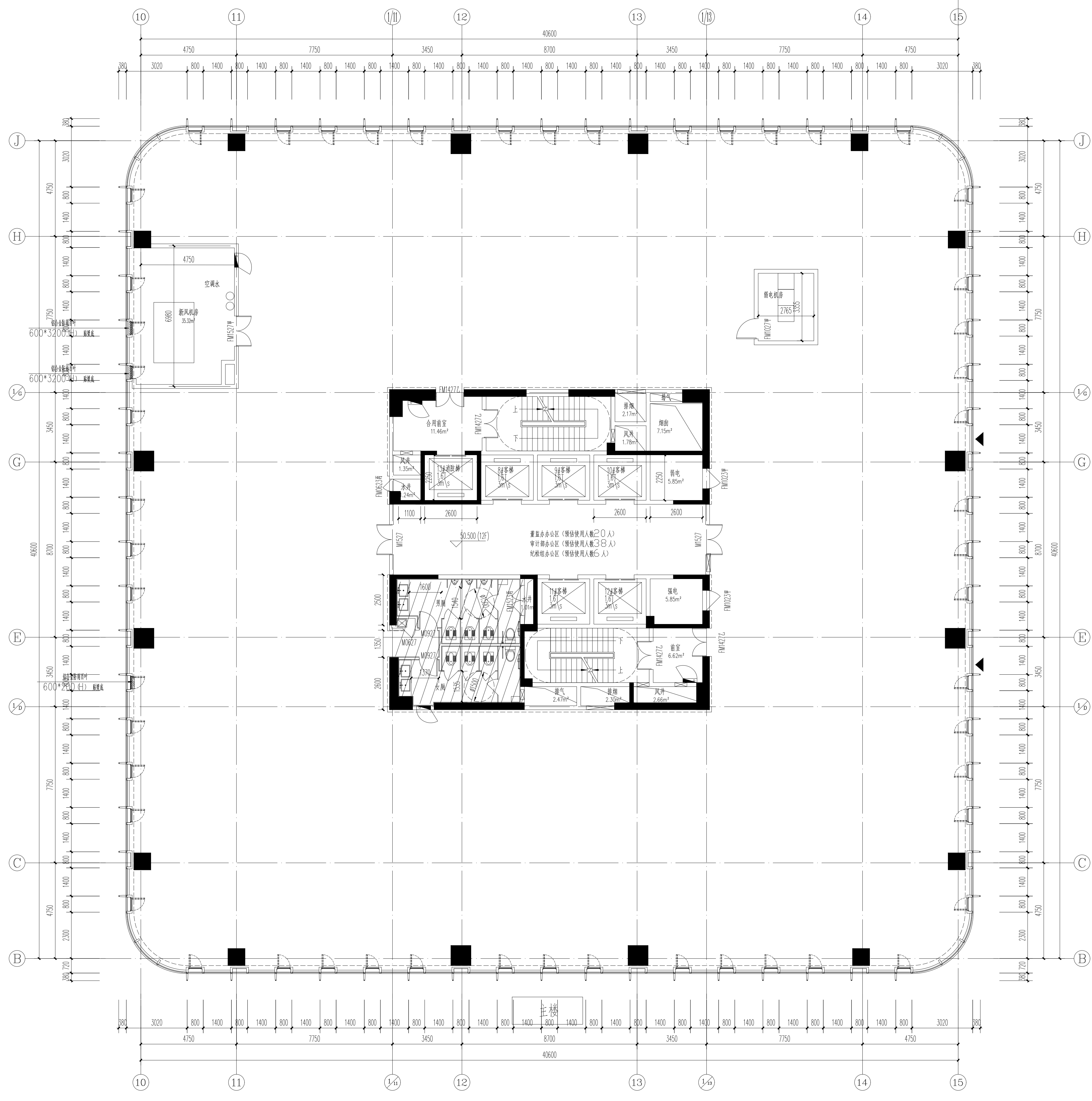
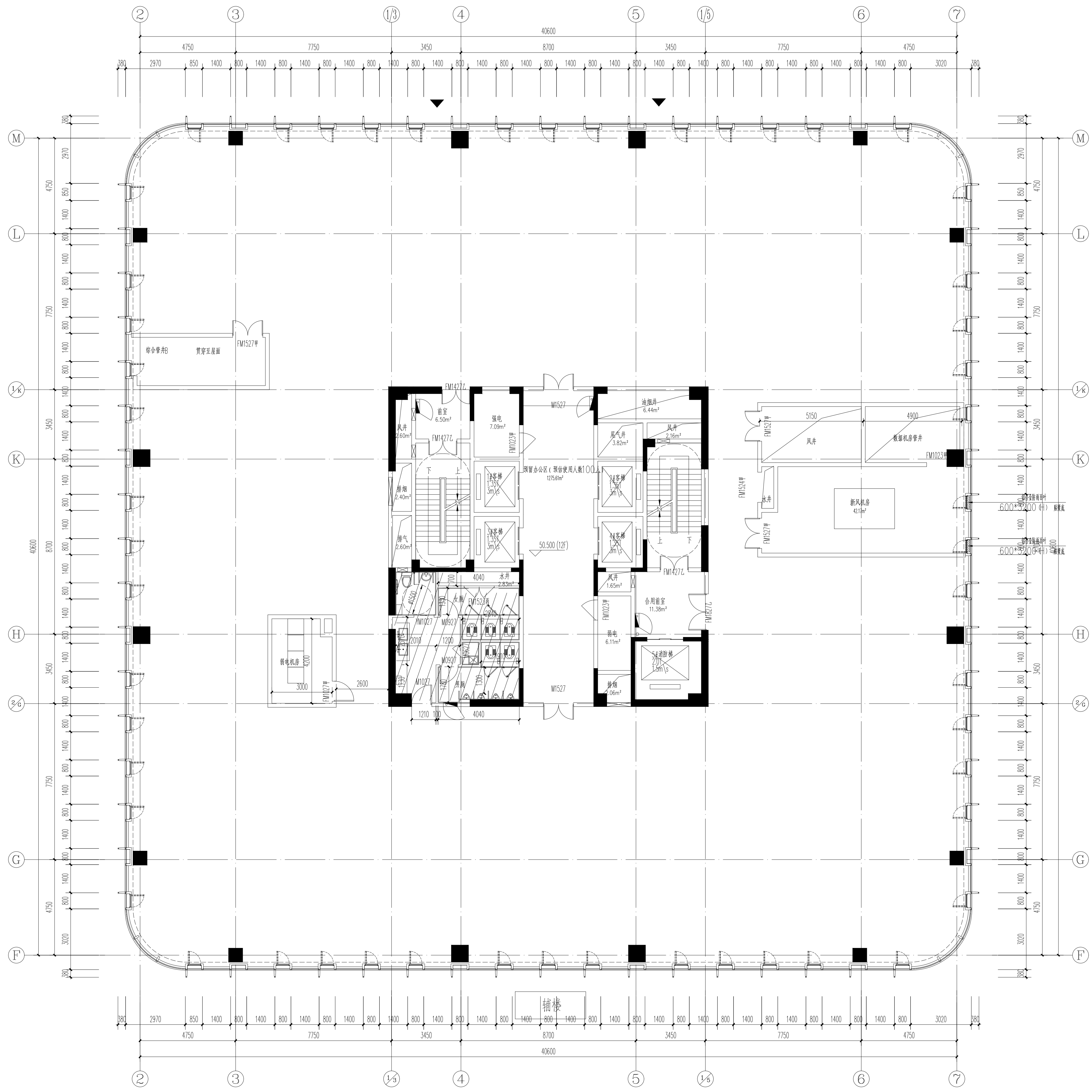

十二层平面图 1:100
(建筑面积: 3462m²)

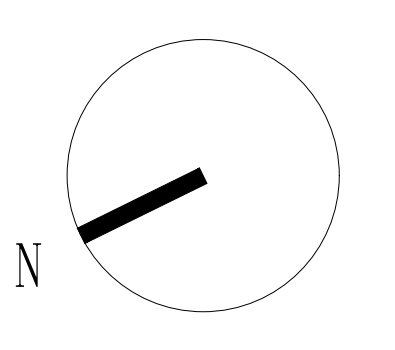

本图纸的著作权及其他相关权益由浙江建筑设计研究院 (ZJDI) 所有。图中所含的所有技术信息应予以保护。未经本院书面许可, 不得复制本图纸或将其信息提供给任何第三方(本院与客户另有约定者, 从其约定)。

建设单位: OWNER

设计单位: DESIGNER

浙江省建筑设计研究院
Zhejiang Institute of Architectural Design and Research
地址: 杭州市西湖区三墩镇三墩路100号 邮编: 310006

合作设计单位: CO-DESIGNER

姓名	姓名	姓名
审定		
审核		
设计总负责人		
项目经理		
专业负责人		
设计		
计算		
校核		
校对		
日期		
会签栏		
专业	姓名	姓名
建筑		
结构		
给排水		
电气		
空调		
项目名称	PROJECT	
绍兴银行大厦建设工程		
子项目名称	SUBPROJECT	
设计号	设计阶段	初步设计
图号	建研-16	版本号
图名	十二层平面图	分类

设计总负责人	姓名	签名
专业负责人		
设计人		
注册(执业)章		
预留章		
出图章		
审图章		
竣工章		

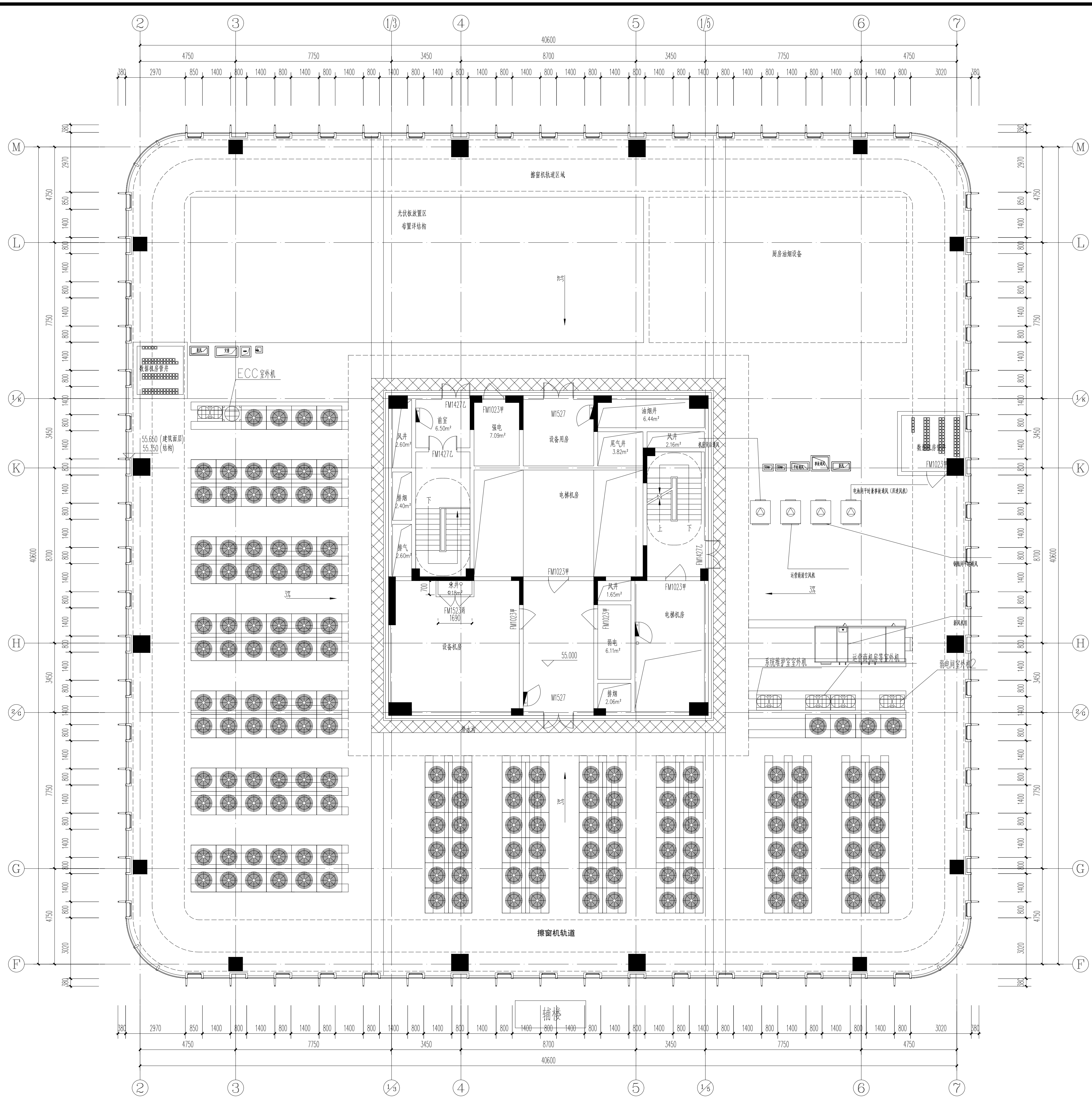

辅楼十三层平面图 1:100
(建筑面积: 253m²)

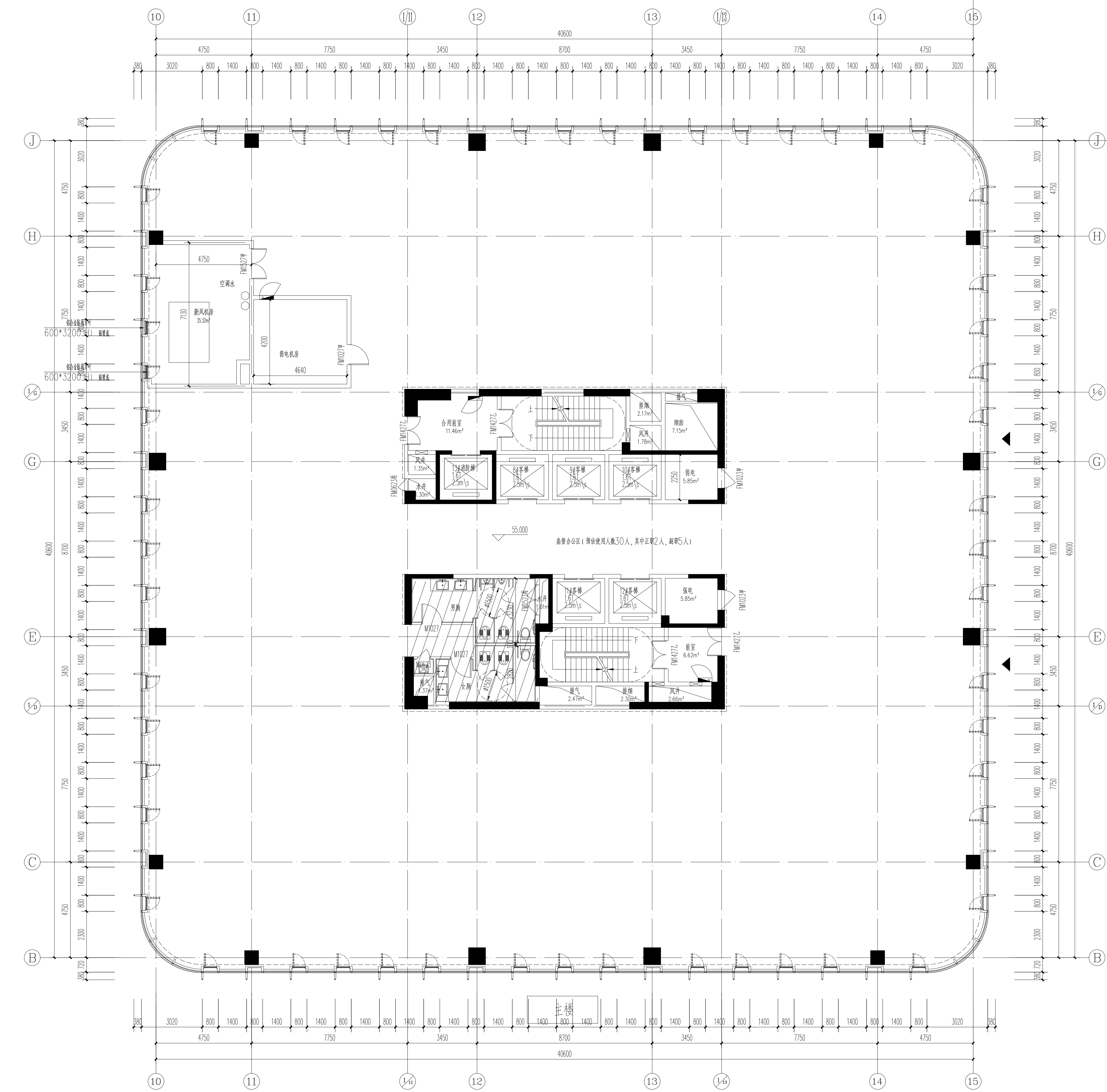
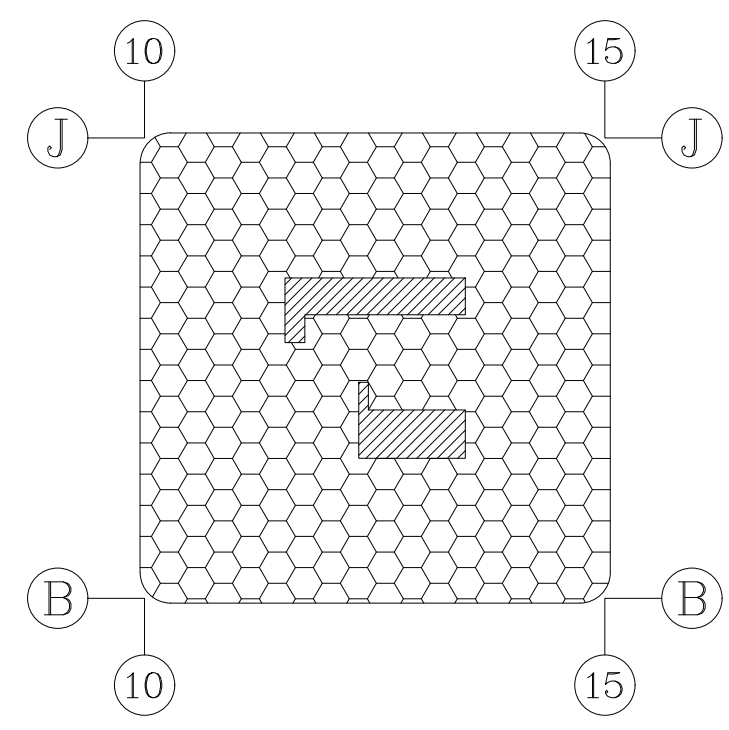

主楼十三层平面图 1:100
(建筑面积: 1745m²)

本图纸的著作权及其一切相关权益均归浙江建筑设计研究院(2100)所有。图中所含有的技术信息应予以保留。未经本院书面许可,不得复制或在本图或网络上进行任何传播。如有第三方(本院与客户另有约定者,从其约定)。	
建设单位	OWNER
设计单位	DESIGNER
	浙江省建筑设计研究院
浙江建筑设计研究院	ZHEJIANG INSTITUTE OF ARCHITECTURAL DESIGN & RESEARCH
浙江省杭州市钱江新城钱江路100号	311000
电话: 85110000	邮编: 310006
合作设计单位	CO-DESIGNER

姓名	姓名	姓名
审定		
审核		
设计总负责人		
项目经理		
专业负责人		
设计		
计算		
制图		
校对		
出图日期		
会签栏		
专业	姓名	姓名
建筑		
结构		
给排水		
电气		
空调		

项目名称	PROJECT	
绍兴银行大厦建设工程		
子项目名称	SUBPROJECT	
设计号	设计阶段	初步设计
图号	建筑-17	版本号
图名	十三层平面图	分类

设计总负责人	姓名	签名
专业负责人		
设计人		
注册(执业)章		
预留章		
出图章		
审图章		
竣工章		

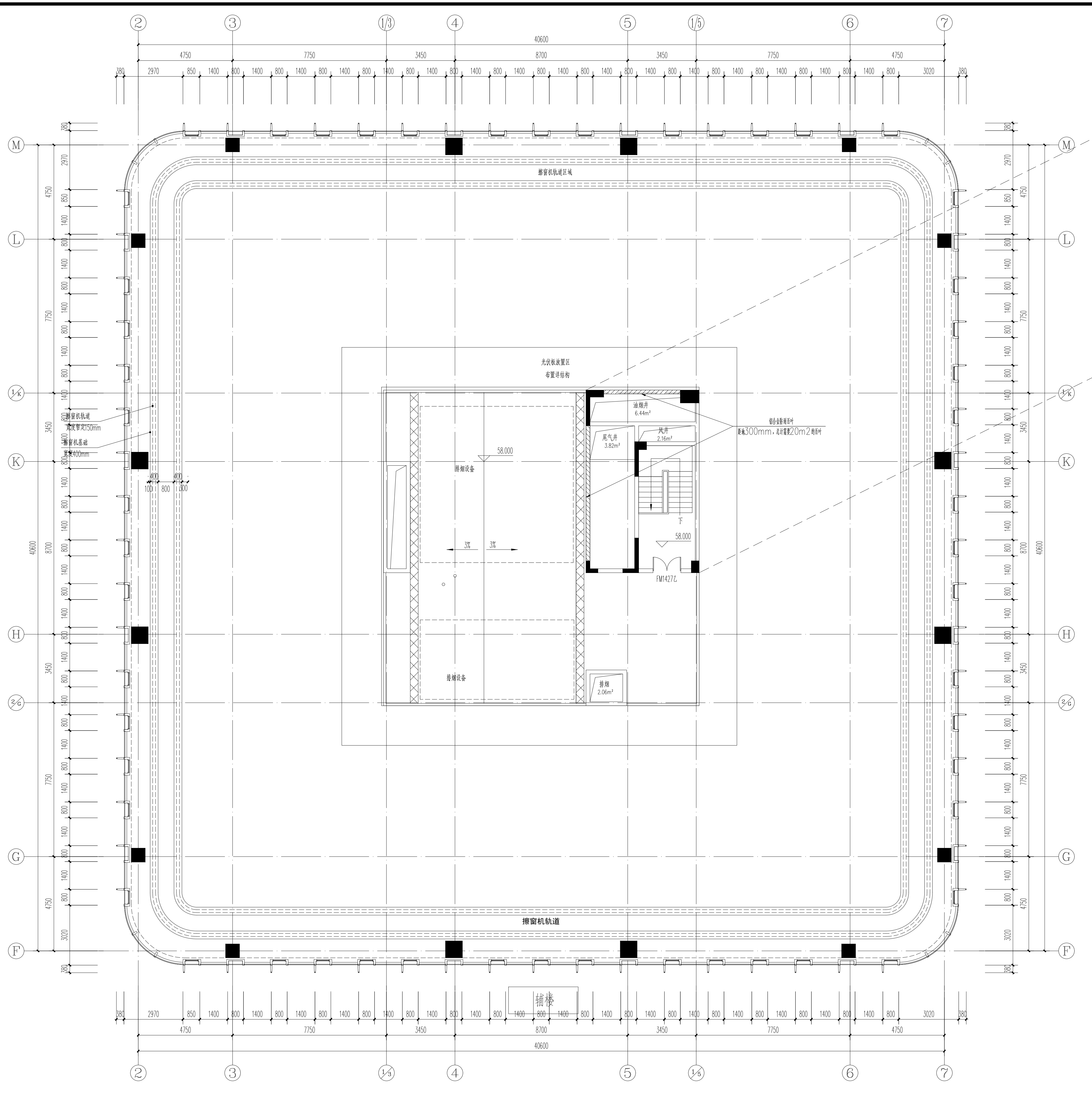

主楼十四层平面图 1:100
(建筑面积: 931m²)

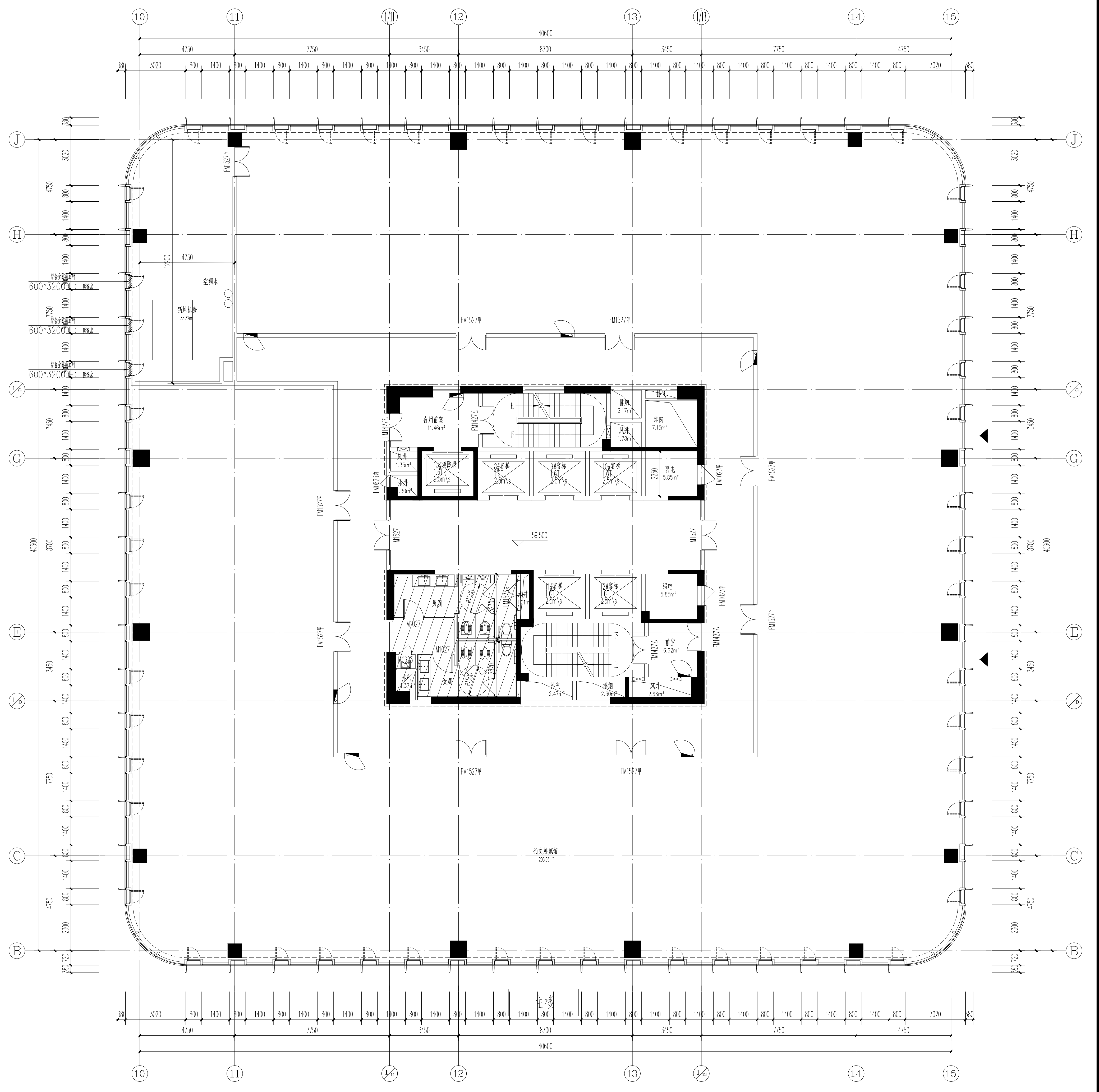
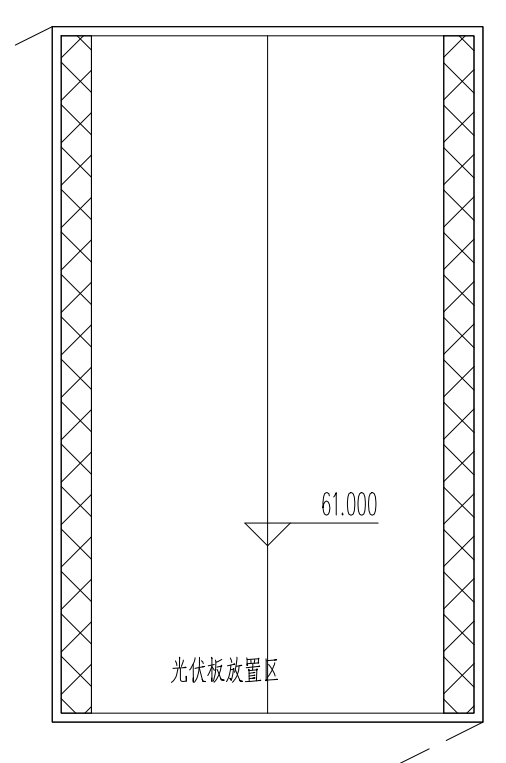

主楼十四层平面图 1:100
(建筑面积: 1745m²)

8
指

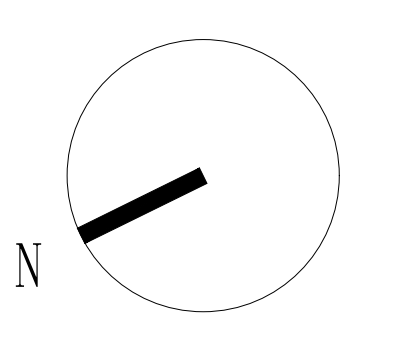
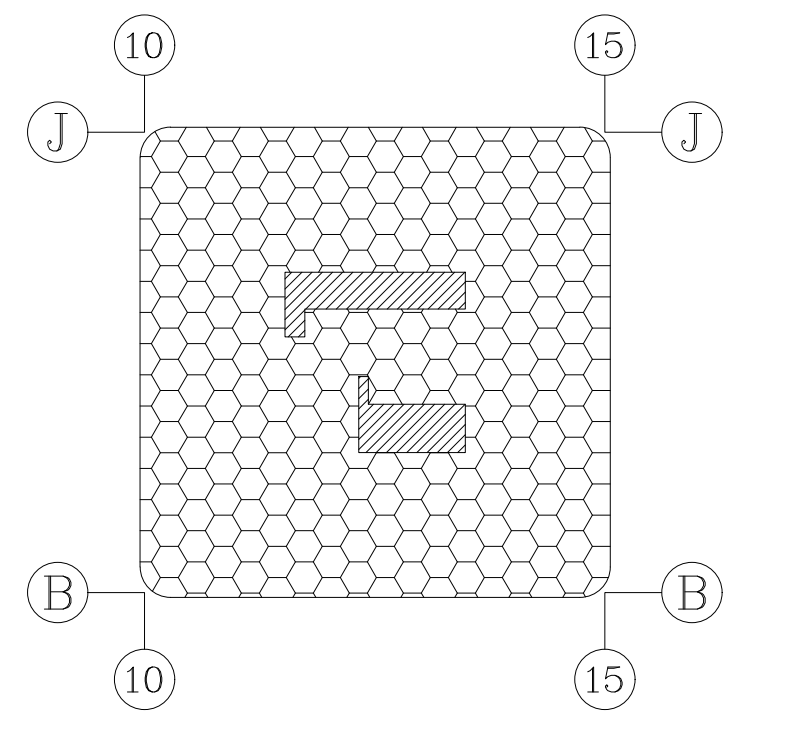

本图纸的著作权及其一切相关权益均归浙江建筑设计研究院(2100)所有。图中所含的所有技术信息均予以保留。未经本局书面许可,不得复制或传播本图或任何信息或数据给任何第三方(本局与客户另有约定者,从其约定)。

建设单位: OWNER

设计单位: DESIGNER

浙江省建筑设计研究院
Zhejiang Institute of Architectural Design & Research
地址: 浙江省杭州市西湖区... 邮编: 310006

合作设计单位: CO-DESIGNER

姓名	姓名	姓名
审核		
设计总负责人		
项目经理		
专业负责人		
设计		
计算		
制图		
校对		
出图日期		

姓名	姓名	姓名
专业		
建筑		
结构		
给排水		
电气		
空调		

项目名称	PROJECT
绍兴银行大厦建设工程	
子项目名称	SUBPROJECT

设计号	设计阶段	初步设计
图号	建筑-10	版本号
图名	十四层平面图	分类

设计总负责人	实名	签名
专业负责人		
设计人		
注册(执业)章		
预盖章		
出图章		
审图章		
竣工章		

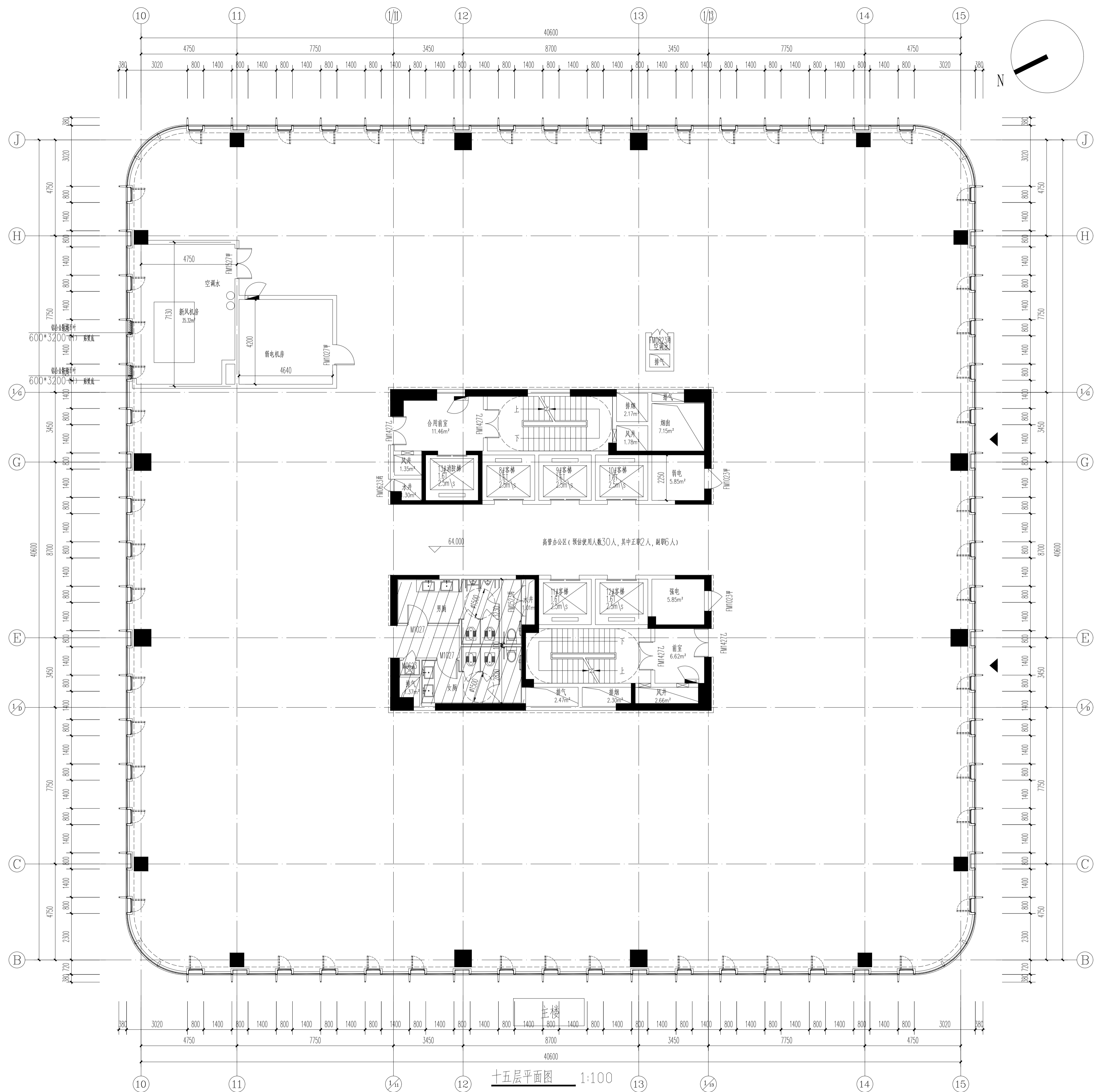

本图纸的著作权及其它相关权益属浙江省建筑设计研究院(ZIAD)所有, 图中所含的专有技术信息应予以保密。未经本院书面许可, 不得复制或提供或披露给任何第三方(本院与客户另有约定者, 从其约定)。

建设单位: OWNER

设计单位: DESIGNER

浙江省建筑设计研究院
 ZIJIANG PROV. INSTITUTE OF ARCHITECTURAL DESIGN AND RESEARCH
 浙江省杭州市安吉路18号 邮编: 310006

合作设计单位: CO-DESIGNER

姓名	签名

会签栏		
专业	姓名	签名
建筑		
结构		
给排水		
电气		
空调		

项目名称	PROJECT
绍兴银行大厦建设工程	
子项名称	SUBPROJECT

设计号		设计阶段	初步设计
图号	建初-19	版本号	
图名	十五层平面图		分类

注: 散热器

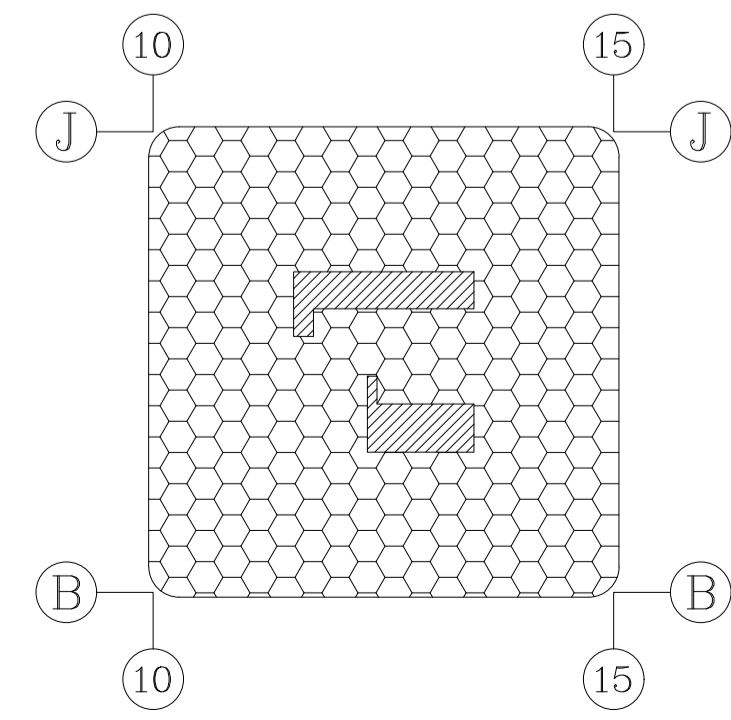

十五层平面图 1:100

(建筑面积: 1743m²)

设计总负责人	实名	签名
专业负责人		
设计人		
注册（执业）章		
预留章		
出图章		
审图章		
竣工章		

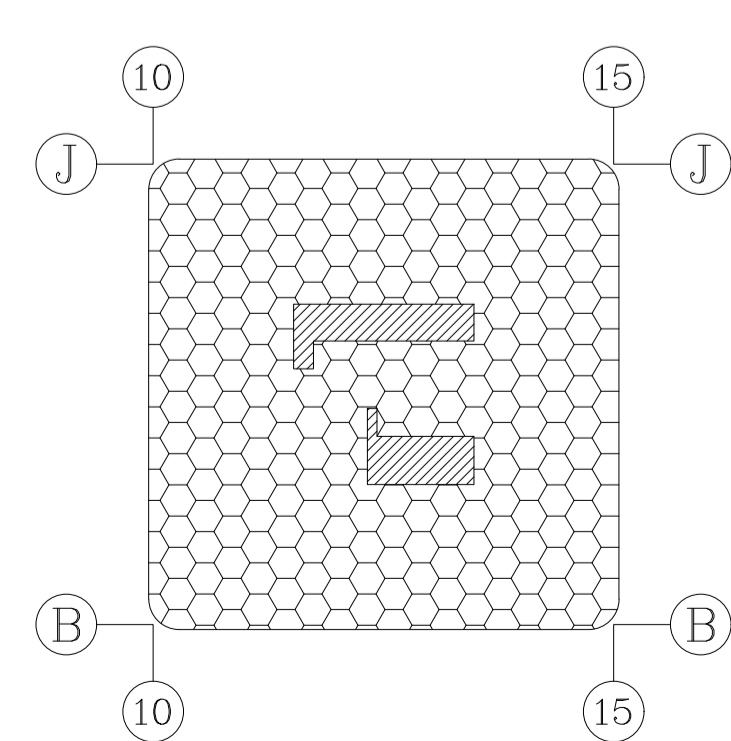
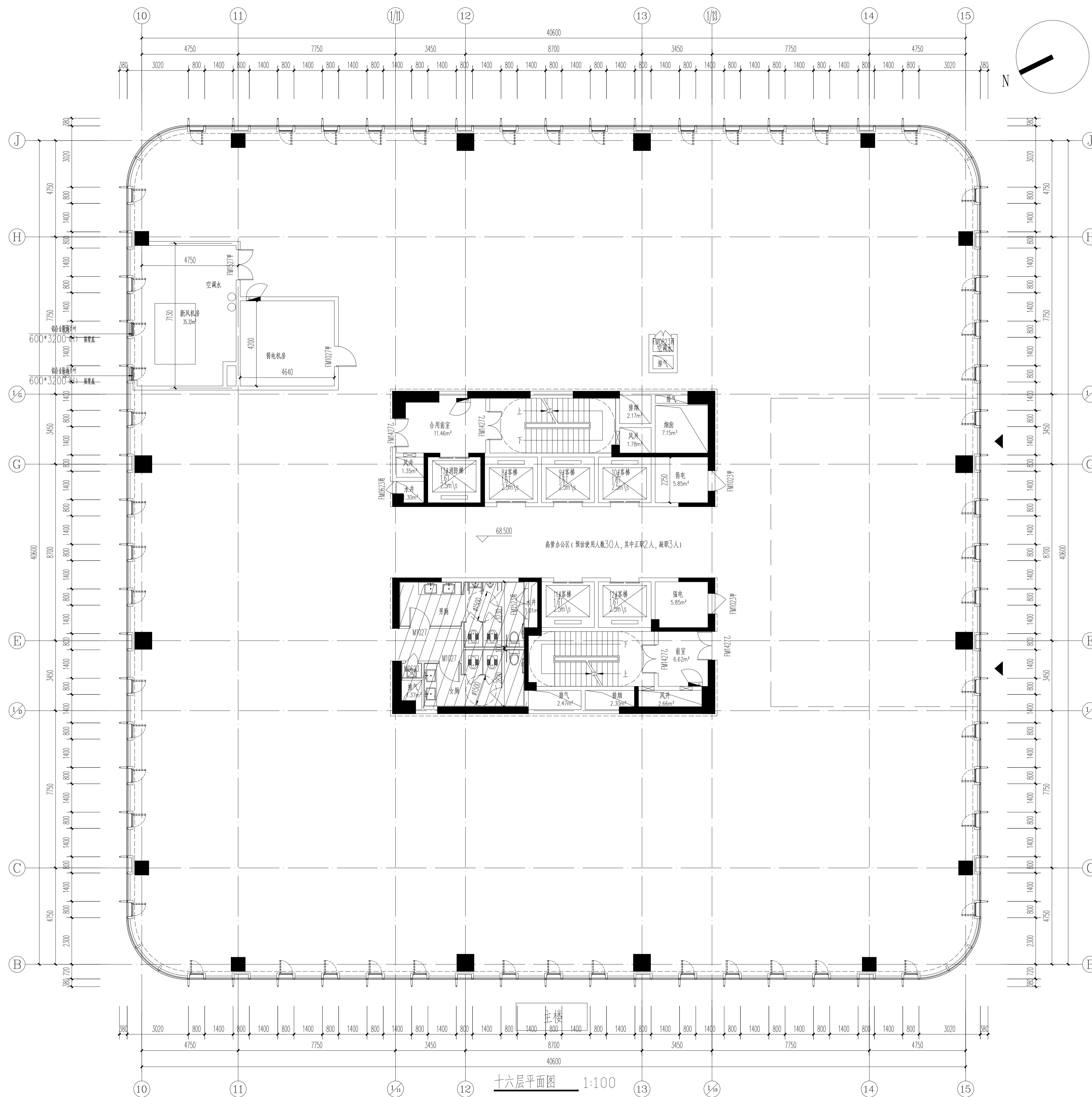

十六层平面图 1:100
(建筑面积: 1743m²)

本图纸的著作权及其它相关权益属浙江省建筑设计研究院（ZIAD）所有，图中所含的专有技术信息应予保密。未经本院书面许可，不得复制或向任何第三方提供或披露给任何第三方（本院与客户另有约定者，从其约定）。

建设单位 OWNER

设计单位 DESIGNER

浙江省建筑设计研究院
Zhejiang Prov. Institute of Architectural Design and Research
地址/杭州市安吉路18号 邮编/310006

合作设计单位 CO-DESIGNER

姓名	签名
审定	
审核	
设计总负责人	
项目经理	
专业负责人	
设计计算	
制图	
校对	
出图日期	
会签栏	
专业	姓名 签名
建筑	
结构	
给排水	
电气	
空调	
项目名称	PROJECT
绍兴银行大厦建设工程	
子项目名称	SUBPROJECT
设计号	设计阶段 初步设计
图号	建初-20 版本号
图名	十六层平面图 分类

本图纸的著作权及其它相关权益属浙江省建筑设计研究院 (ZJAD) 所有, 图中所含的专有技术信息应予以保密。未经本院书面许可, 不得复制或向任何第三方 (本院与客户另有约定者, 从其约定)。

建设单位 OWNER

设计单位 DESIGNER



合作设计单位 CO-DESIGNER

设计总负责人	实名	签名
专业负责人		
设计人		
注册(执业)章		
预盖章		
出图章		
审图章		
竣工章		

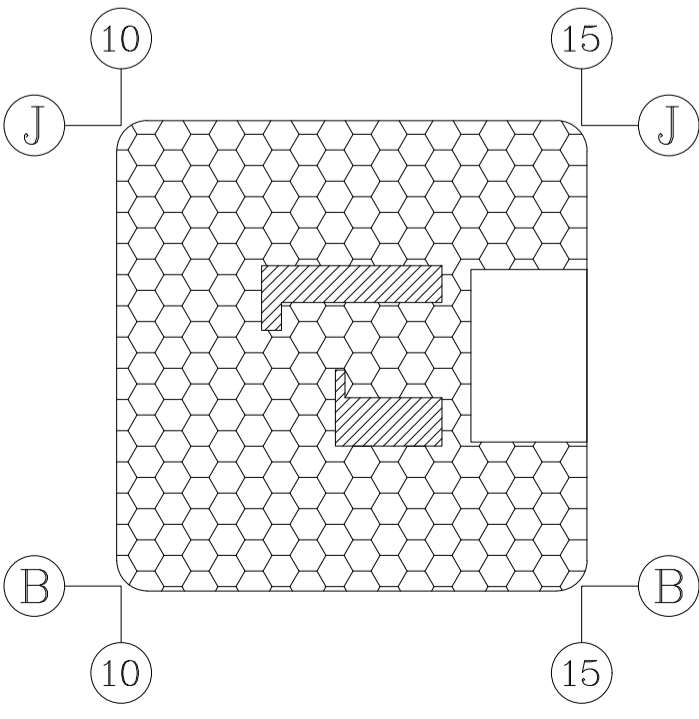
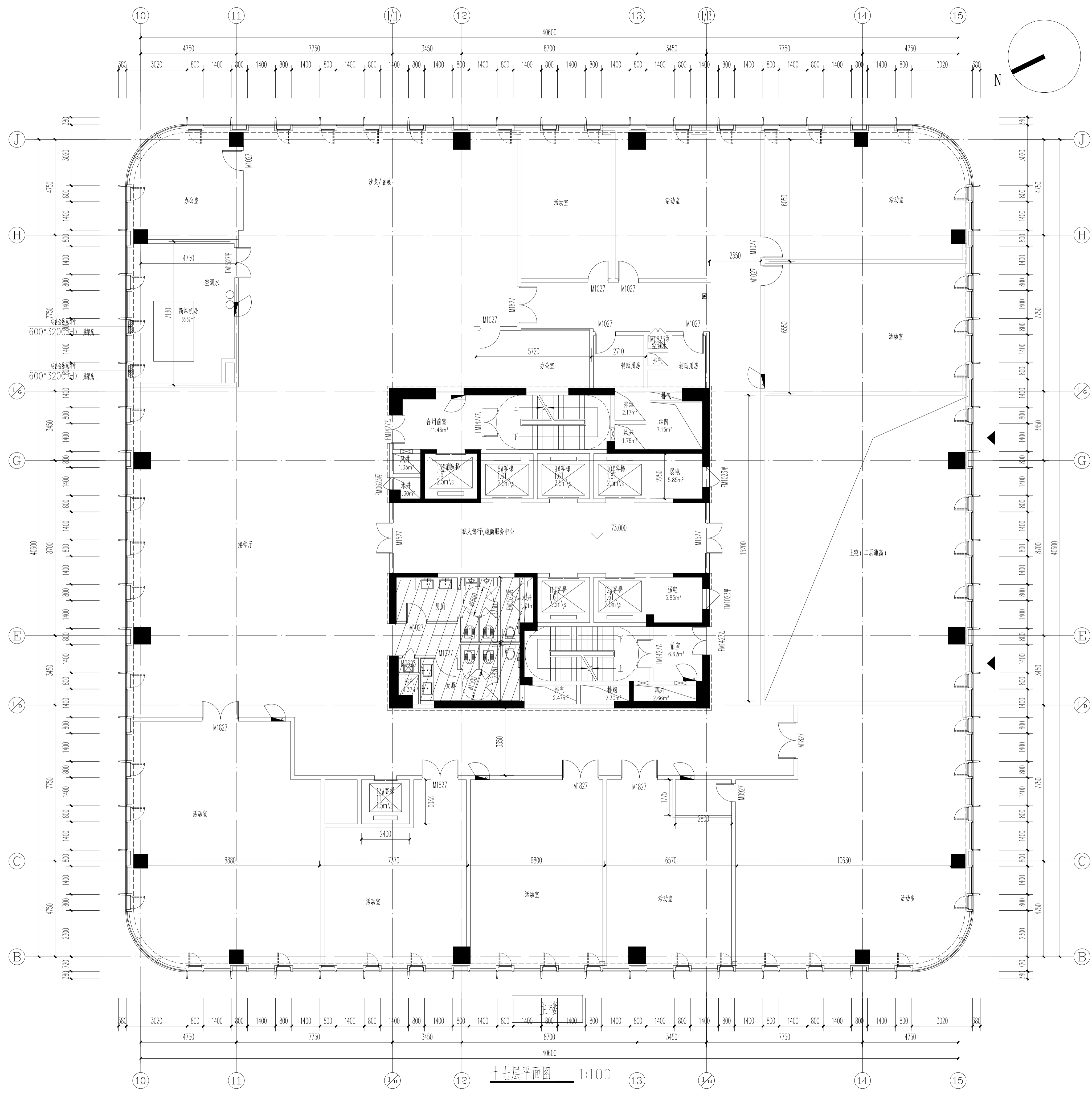

姓名	签名
审定	
审核	
设计总负责人	
项目经理	
专业负责人	
设计计算	
制图	
校对	
出图日期	

会签栏		
专业	姓名	签名
建筑		
结构		
给排水		
电气		
空调		

项目名称 PROJECT

绍兴银行大厦建设工程

子项名称 SUBPROJECT

设计号	设计阶段	初步设计
图号	建初-21	版本号
图名	十七层平面图	分类

设计总负责人	实名	签名
专业负责人		
设计人		
注册(执业)章		
预留章		
出图章		
审图章		
竣工章		

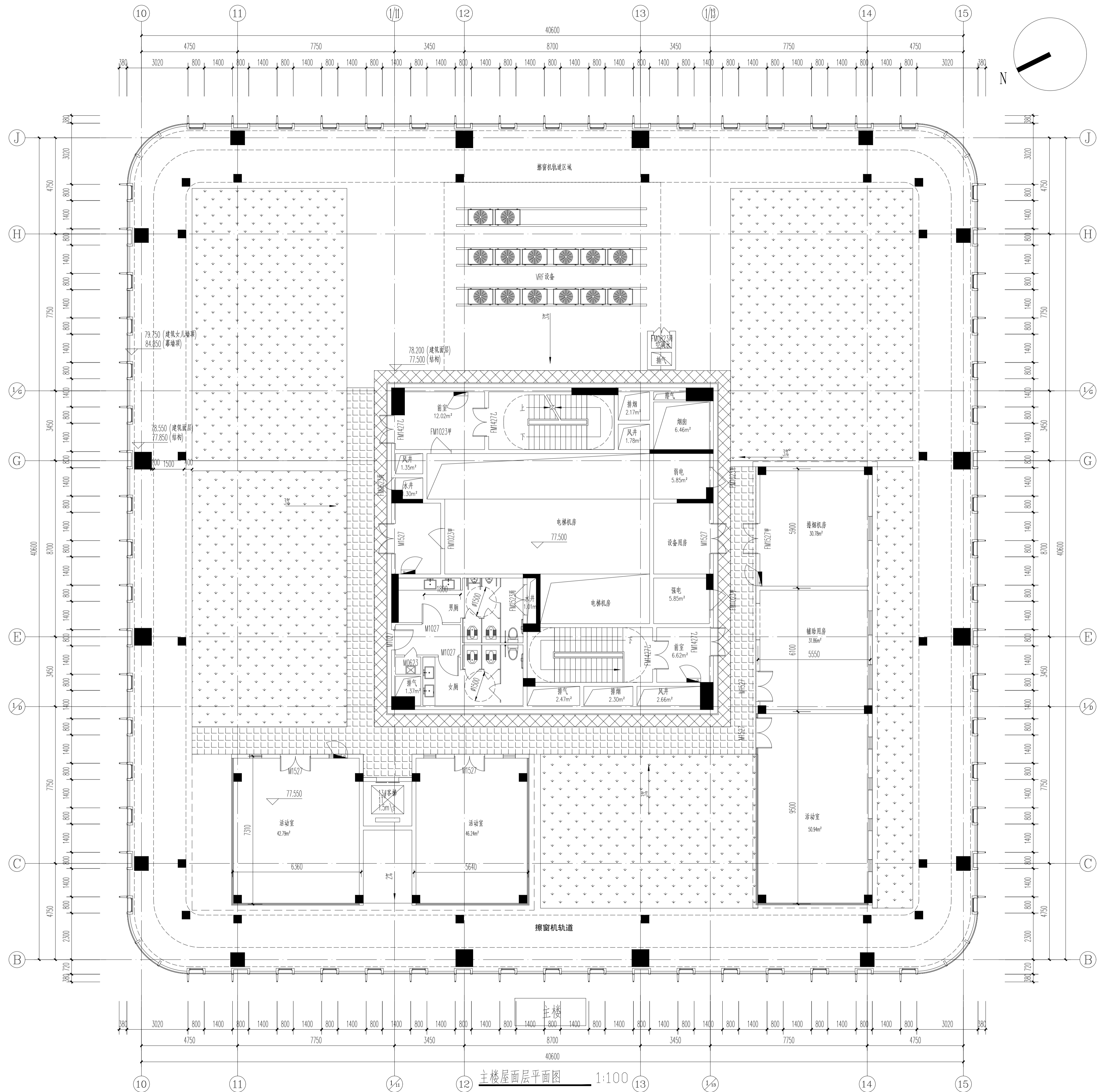

本图纸的著作权及其它相关权益属浙江省建筑设计研究院(ZIAD)所有, 图中所含的专有技术信息应予以保密。未经本院书面许可, 不得复制或向任何第三方(本院与客户另有约定者, 从其约定)。

建设单位	OWNER
设计单位	DESIGNER
 浙江省建筑设计研究院 ZHEJIANG PROF. INSTITUTE OF ARCHITECTURAL DESIGN AND RESEARCH <small>浙江省杭州市拱墅区湖墅北路12号 邮编: 310005</small> <small>地址/杭州市安吉路18号 邮编/310006</small>	
合作设计单位	CO-DESIGNER

	姓名	签名
审定		
审核		
设计总负责人		
项目经理		
专业负责人		
设计计算		
制图		
校对		
出图日期		
会签栏		
专业	姓名	签名
建筑		
结构		
给排水		
电气		
空调		

项目名称	PROJECT
绍兴银行大厦建设工程	
子项名称	SUBPROJECT

设计号	设计阶段	初步设计
图号	建初-22	版本号
图名	主楼屋面层平面图	分类

设计总负责人	姓名	签名
专业负责人		
设计人		
注册(执业)章		
预留章		
出图章		
审图章		
竣工章		

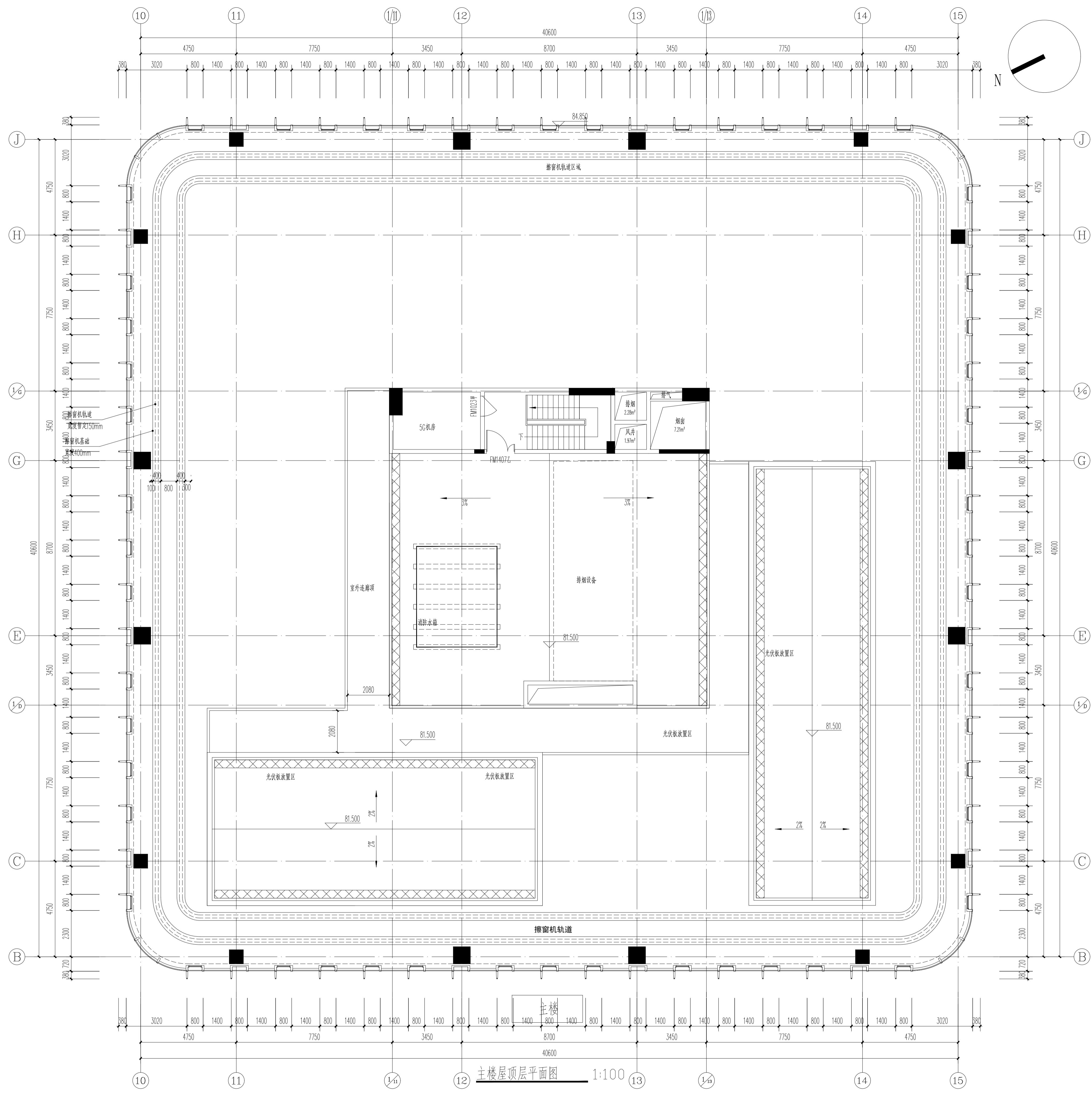

注: 箭标 ← 透气管口

主楼屋顶平面图 1:100
(建筑面积: 63m²)

本图纸的著作权及其它相关权益属浙江省建筑设计研究院(ZIAD)所有, 图中所含的专有技术信息应予以保密。未经本院书面许可, 不得复制或传播或将信息提供或披露给任何第三方(本院与客户另有约定者, 从其约定)。

建设单位	OWNER																				
设计单位	DESIGNER																				
 浙江省建筑设计研究院 ZHEJIANG PROV. INSTITUTE OF ARCHITECTURAL DESIGN AND RESEARCH 浙江省杭州市安吉路18号 邮编: 310006																					
合作设计单位	CO-DESIGNER																				
<table border="1"> <thead> <tr> <th>姓名</th> <th>签名</th> </tr> </thead> <tbody> <tr> <td>审定</td> <td></td> </tr> <tr> <td>审核</td> <td></td> </tr> <tr> <td>设计总负责人</td> <td></td> </tr> <tr> <td>项目经理</td> <td></td> </tr> <tr> <td>专业负责人</td> <td></td> </tr> <tr> <td>设计计算</td> <td></td> </tr> <tr> <td>制图</td> <td></td> </tr> <tr> <td>校对</td> <td></td> </tr> <tr> <td>出图日期</td> <td></td> </tr> </tbody> </table>		姓名	签名	审定		审核		设计总负责人		项目经理		专业负责人		设计计算		制图		校对		出图日期	
姓名	签名																				
审定																					
审核																					
设计总负责人																					
项目经理																					
专业负责人																					
设计计算																					
制图																					
校对																					
出图日期																					
<table border="1"> <thead> <tr> <th>专业</th> <th>姓名</th> <th>签名</th> </tr> </thead> <tbody> <tr> <td>建筑</td> <td></td> <td></td> </tr> <tr> <td>结构</td> <td></td> <td></td> </tr> <tr> <td>给排水</td> <td></td> <td></td> </tr> <tr> <td>电气</td> <td></td> <td></td> </tr> <tr> <td>空调</td> <td></td> <td></td> </tr> </tbody> </table>		专业	姓名	签名	建筑			结构			给排水			电气			空调				
专业	姓名	签名																			
建筑																					
结构																					
给排水																					
电气																					
空调																					
项目名称	PROJECT																				
绍兴银行大厦建设工程																					
子项名称	SUBPROJECT																				
设计号	设计阶段 初步设计																				
图号	建初-23 版本号																				
图名	主楼屋顶平面图 分类																				

未盖出图及执业专用章本图无效