BBHA 9170　双脊宽带喇叭天线

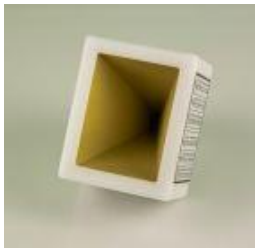

描述：

用于接收和辐射的线性极化宽带喇叭天线（固定在塑料体内的黄铜）。可用作 EMI 测试的接收天线，也可以用作射频辐射抗扰度测试的发射天线。

具体指标：

频率范围	15 GHz-26.5 GHz
可用频率范围	14 GHz-40 GHz
增益	15 - 20 dBi
天线因子	38 - 45 dB/m
阻抗	50 欧姆
驻波比典型值	2
前后比	>30 dB
交叉极化	> 25 dB
3db 波束宽度（E-平面）	13°-21°
3db 波束宽度（H-平面）	14°-23°
最大输入功率	10 瓦（连续），25 瓦（峰值）
可选连接器安装	SMA-female，　3/8”，1/4”
尺寸	75×86×60 mm（宽度*长度*厚度）
重量	0 .3kg

世纪汇泽（苏州）检测技术有限公司
Century Wisdom(Suzhou) Testing Technology Co., Ltd.

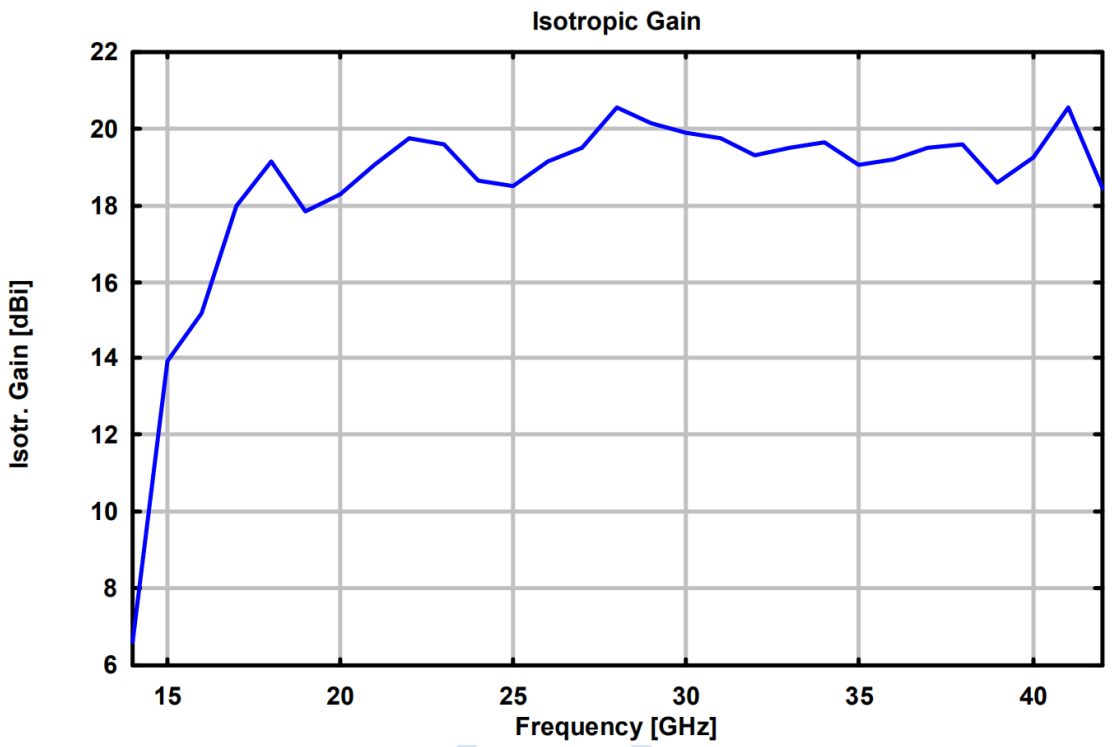
Isotropic Gain
Isotr. Gain [dBi]
22
20
18
16
14
12
10
8
6
15
20
25
30
35
40
Frequency [GHz]

增益

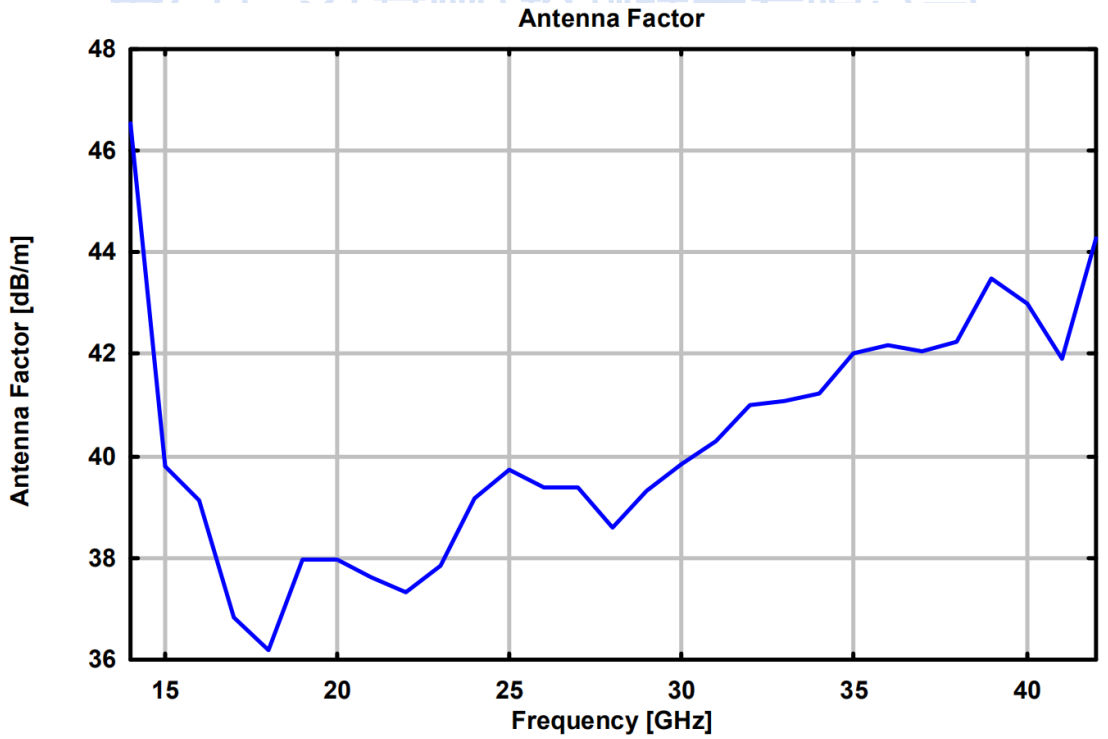
Antenna Factor
Antenna Factor [dB/m]
48
46
44
42
40
38
36
15
20
25
30
35
40
Frequency [GHz]

天线因子

功率和场强对应关系

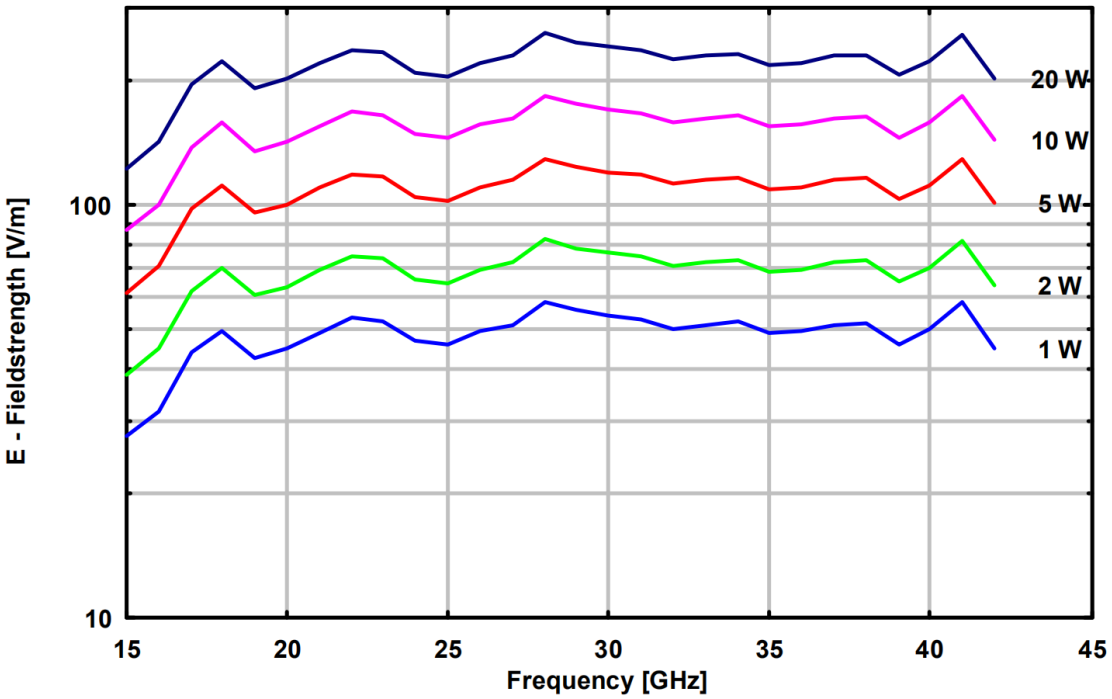

测试距离：1 米

世纪汇泽（苏州）检测技术有限公司
Century Wisdom(Suzhou) Testing Technology Co., Ltd.

www.emc-mall.com

世纪汇泽（苏州）检测技术有限公司
Century Wisdom(Suzhou) Testing Technology Co., Ltd.

检测认证.系统集成.培训服务一站式供应商

联系方式

世纪汇泽（苏州）检测技术有限公司
地址：苏州市吴中区临湖镇银藏路8号1号楼1层
固话：0512-66501077
邮箱：info@emc-mall.com
网址：www.emc-mall.com

24小时技术服务电话：13770772658